



OSNABRÜCKER HERDBUCH eG

Ochsenweg 40-42, 49324 Melle-Föckinghausen

Telefon (0 54 22) 9 87-0 info@ohg-genetic.de

www.ohg-genetic.de

während der Auktion in der Halle Gartlage

Telefon (0 54 22) 987-259

1246. Zuchtvieh- Versteigerung

Mittwoch, 09. Oktober 2024

Halle Gartlage · 49074 Osnabrück
Schlachthofstr. 48 · ☎ (05422) 987-259

Beginn: 10:00 Uhr

Alle Tiere mit amtstierärztlichem Attest für IBR-Freiheit, BVD-Antigen negativ und innerhalb von 14 Tagen vor der Auktion serologisch auf IBR-Feldvirus untersucht.

Alle Bullen mit Z (Zertifikat) geprüft auf Decken und Befruchten.

Gesamt-Auftrieb 304 Tiere

Diesen Katalog, alle weiteren Berichte rund um die Auktion und alle Angebote und Ansprechpartner in der Zuchtviehvermarktung finden Sie auch auf unserer Internetpräsenz www.ohg-genetic.de!

Eintritt frei!

Liebe Kunden und liebe Beschicker,

wir freuen uns sie als Gast in der Halle Gartlage begrüßen zu dürfen. Auf der unten stehenden Skizze finden sie alle nötigen Informationen um sich in der Halle zu Recht zu finden. Wir möchten alle KUNDEN bitten, sich vor einem eventuell geplanten Kauf im Auktionsbüro zu melden. Dort erhalten Sie dann eine Bieternummer. Auch nach dem Erwerb eines oder mehrerer Tiere sind wir gerne weiter für sie da und helfen bei allen Fragen rund um Ankauf und Abrechnung.

Wir wünschen viel Erfolg bei der Auktion!

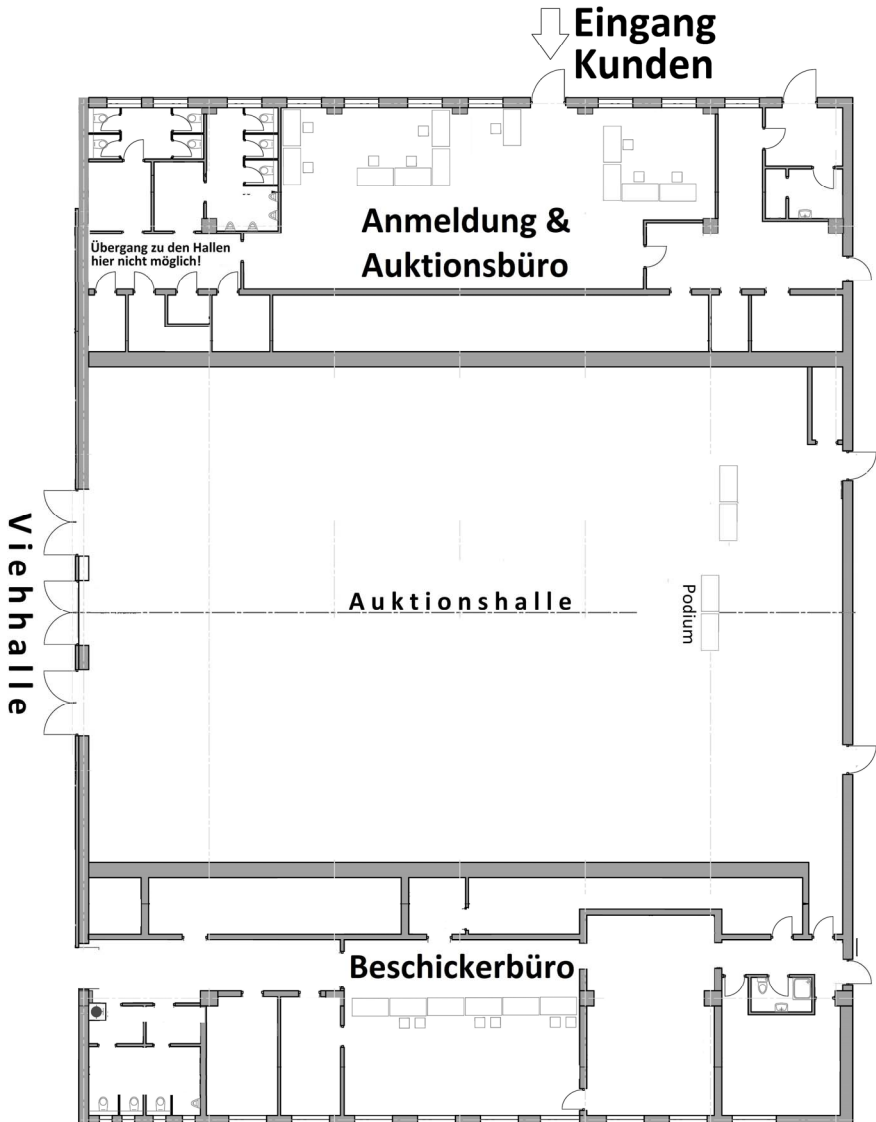



OSNABRÜCKER HERDBUCH eG

Ochsenweg 40- 42, 49324 Melle-Föckinghausen

Telefon (0 54 22) 9 87-0 info@ohg-genetic.de

www.ohg-genetic.de

während der Auktion in der Halle Gartlage

Telefon (0 54 22) 987-259

1246. Zuchtvieh-Versteigerung

Halle Gartlage • Schlachthofstraße 48, 49074 Osnabrück

Mittwoch, 09. Oktober 2024

ZEITEINTEILUNG

Dienstag, 08.10.2024

15:00 – 16:30 Uhr Auftrieb

Mittwoch, 09.10.2024

6:00 – 7:30 Uhr Auftrieb

8:00 Uhr

Körung/Prämierung der Bullen

10:00 Uhr

Versteigerungsbeginn

Reihenfolge:

Bullen, Kühe, Färsen, Kälber

- ✓ **Alle Tiere mit amtstierärztlichem Attest für IBR-Freiheit, BVD-Antigen negativ und innerhalb von 14 Tagen serologisch auf IBR-Feldvirus untersucht.**
 - ✓ **Alle Tiere stammen aus serologisch untersuchten leukosefreien Herden.**
 - ✓ **Alle Bullen mit Z (Zertifikat) geprüft auf Decken und Befruchten.**
-

Kaufaufträge u. Katalogbestellungen nehmen gerne entgegen:

Kataloganforderungen

Janet Barthold

(0 54 22) 9 87 – 224

Kaufaufträge für weibliche Tiere

Lukas Harms

(0 54 22) 9 87 – 256

Kaufaufträge für Bullen

Maik Wittemeier

(0 54 22) 9 87 – 251

TOP-Angebot an Holstein-Tieren in Osnabrück

Große Auftriebe und beste Auswahl bieten die Osnabrücker Auktionen. Auf den gut besetzten Auktionen jedes Mal 200 bis 400 Tiere in der Halle Gartlage in Osnabrück. Großangebot an schwarzbunten Herdbuch-Färsen, Zuchtbullen mit internationaler Genetik, Kühe und Kuhkälber mit interessanten Abstammungen!

Seit 1964 konsequentes Holstein-Zuchtprogramm. Anwendung moderner Biotechnik mit stationärer Bullenmutterprüfung von 1987 bis 2010 und dann Umstellung auf genomische Selektion und Jungrinder-Spülprogramm zur Erzielung größtmöglicher Zuchtfortschritte. Bedingt durch die hohe Besamungsdichte von 95 % hauptsächlich Nachkommen von unseren international bewährten Holstein-Vererbern und von Spitzenbulln aus aller Welt.

Auktionskataloge auf Anforderung kostenlos. Besuchen Sie uns auch im Internet unter www.ohg-genetic.de. Neben dem jeweils aktuellen Auktionskatalog finden Sie hier auch weitere Tiere in der Direktvermittlung ab Züchterstall. Es stehen umfangreiche Sortier- und Selektionsmöglichkeiten zur Verfügung. Wir freuen uns auf Ihren Besuch!

Die nächsten Zuchtviehversteigerungen in Osnabrück

Auktionstag	Anmeldeschluss
Mittwoch, 09. Oktober 2024	11. September 2024
Mittwoch, 13. November 2024	16. Oktober 2024
Mittwoch, 11. Dezember 2024	13. November 2024
Mittwoch, 08. Januar 2025	04. Dezember 2024
Mittwoch, 12. Februar 2025	15. Januar 2025
Mittwoch, 19. März 2025	19. Februar 2025

Hermann Eilts

Tierzuchtgeräte GmbH

Verdener Straße 6

28870 Ottersberg

Telefon: 04205/8181

Fax: 04205/418

E-Mail: H.Eilts@web.de

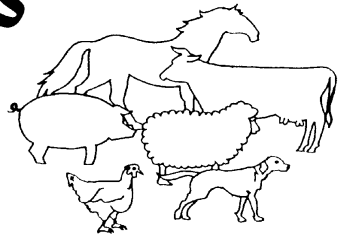

Besuchen Sie unseren Shop unter www.h-eilts.de!

Ausgebildete Kräfte für die Klauenpflege

Betke, Walter	Geschwister-Scholl-Str. 7, 49610 Quakenbrück	☎ (0 54 31) 88 62
Buttmann, Christian	Emsstr. 3, 49134 Wallenhorst	☎ (0 54 07) 81 66 00 (0162) 2 15 84 70
Diekmann, Franz	Auf der Hörst 8, 49456 Bakum	☎ (0 44 46) 14 78
Keus	de horst 15, NL 7491 GV Delden	☎ +31 (747) 50 11 44
Lang, Patrick	Hustädter Str. 89, 49152 Bad Essen	☎ (0172) 5 70 57 45
Lenz, Martin	Meisterstraße 37, 32369 Rahden	☎ (0 57 71) 57 63
Luft, Sergej	Fladderlohhauser Str. 1, 49596 Gehrde	☎ (0 54 39) 6 09 80 68
Meulenkamp, AgraService	van Speijkstraat 22, NL-7482 BN Haaksbergen	☎ +31 (6 41) 94 40 38
Rosenthal, Dieter	Siedlung 16, 39326 Elbeu Stadt-Wolmirstedt	☎ (03 92 01) 2 38 01
Severin, Peter	Südstraße 11, 49084 Osnabrück	☎ (05 41) 7 57 81
Slagter, Roelof	Operastraat 74, NL-7534 EB Enschede-Glanderbrug	☎ +31 (5 34) 61 69 80 (werktags 19 bis 22 Uhr)
Steinhage, Bernhard	Wapelstr. 68, 33378 Rheda-Wiedenbrück	☎ (0 52 42) 51 83 (0160) 95 44 45 54
Ten Have, N.	Oude Maat 14, NL-7136 JL Zienwent	☎ +31 610949272

AUKTIONSBESTIMMUNGEN

A. Allgemeines (Ziffer 1)

- 1.1. Die Osnabrücker Herdbuch Genossenschaft (nachfolgend OHG genannt) ist Veranstalter der Zuchtviehauktion. Der einheitlichen Gestaltung der Rechtsbeziehungen zwischen dem Beschicker und der OHG sowie zwischen dem Käufer und der OHG dienen die nachfolgenden Auktionsbestimmungen. Sie finden über die Allgemeinen Geschäftsbedingungen (AGB) der OHG hinaus Anwendung. Die AGBs liegen im Auktionsbüro aus und sind im Internet unter www.ohg-genetic.de zu finden. Die Unwirksamkeit einzelner Bestimmungen berührt die Gültigkeit der übrigen nicht. Jeder, der an der Auktion als Beschicker, Besucher oder Käufer teilnimmt, unterwirft sich diesen Auktionsbestimmungen.
- 1.2. Die Versteigerungsleitung hat der Vorstand der OHG.
- 1.3. Die von den Betrieben zur Auktion gestellten Tiere werden in der Regel von der OHG in Kommission übernommen und von ihr für Rechnung der Beschicker verkauft. Jedoch ist die OHG berechtigt, eine andere Verwertungsart zu wählen.
- 1.4. Sofern von zuständigen Veterinärbehörden in Folge des Verdachtes oder auch festgestellten Ausbruchs einer tierseuchenrechtlich relevanten Erkrankung bei einem der Beschickerbetriebe während der Auktion oder kurz nach der Auktion ein Verbringungsverbot ausgesprochen wird, müssen die hierdurch entstehenden Aufwendungen jeweils vom Besitzer der Tiere getragen werden (vor erfolgtem Verkauf der Beschicker, nach Zuschlag vom Käufer des Tieres). In keinem Fall kann die OHG als Auktionsveranstalter und Kommissionär für Folgeschäden aufgrund tierseuchenrechtlich bedingter Anordnungen aufkommen.
- 1.5. Besucher und Teilnehmer haften für Schäden, die sie, ihre Gehilfen oder Tiere verursachen. In keinem Falle kommen die OHG oder deren Beauftragte für Beschädigungen auf.
- 1.6. Personen, die das Auktionsgelände betreten, haben den Anordnungen der Versteigerungsleitung Folge zu leisten.
- 1.7. Die OHG legt hohen Wert auf den Schutz von personenbezogenen Daten. Diese werden gemäß EU-DSGVO gespeichert und verwendet. Unsere Datenschutzerklärung dient zur Aufklärung über Art, Umfang und Zweck der durch die OHG erhobenen Daten. Sie ist zu finden unter www.ohg-genetic.de (Rubrik Datenschutz). Bei weitergehenden Fragen, Auskunfts- oder Löschersuchen wenden sie sich per E-Mail an DATENSCHUTZ@OHG-GENETIC.DE. Die für den Auktionskatalog und zur Abrechnung notwendigen Daten können nur mittels elektronischer Datenverarbeitung verarbeitet werden. Alle hierfür benötigten persönlichen Daten werden in unseren elektronischen Datenverarbeitungssystemen gespeichert und dienen ausschließlich nur dem verfolgten Geschäftszweck. Ferner prüft die OHG regelmäßig bei Kunden in bestimmten Fällen, in denen ein berechtigtes Interesse vorliegt, die Bonität. Dazu arbeitet sie mit der Creditreform Osnabrück/Nordhorn Unger KG in 49080 Osnabrück, Parkstr. 32 zusammen, von der wir die dazu benötigten Daten erhalten. Zu diesem Zweck übermitteln wir den Namen, die Adresse und Kontaktdaten an die Creditreform. Informationen zur Datenverarbeitung dort können auf der Internetseite www.creditreform-osnabrueck.de/eu-dsgvo eingeholt werden. Eine Weitergabe an unbefugte Dritte durch uns erfolgt nicht.
- 1.8. Bei gerichtlichen Streitigkeiten, die aus den Verkäufen auf den Versteigerungen der OHG entstehen, ist erstinstanzlich das Amtsgericht Osnabrück örtlich und sachlich zuständig.

B. Zulassung zur Auktion (Ziffer 2)

- 2.1. Zu den Auktionen werden nur Tiere zugelassen, die aus amtlich als tuberkulosefrei und amtlich als brucellosefrei anerkannten sowie aus leukoseunverdächtigen Herdbuchbeständen stammen. Im Übrigen gelten für die Zulassung die viehseuchenrechtlichen Bestimmungen.
- 2.2. Alle zur Auktion aufgetriebenen Tiere sind von einem amtstierärztlichen Attest zur Bescheinigung der IBR-Freiheit begleitet und sind nach §1, Absatz 2, Satz 2 der BHV1 Bundesverordnung BHV1-freie Rinder. Außerdem sind alle zur Auktion aufgetriebenen Tiere innerhalb der letzten 14 Tage vor dem Auktionstermin mit negativem Resultat serologisch auf IBR-Feldvirus untersucht worden. Von allen laktierenden oder zum Zeitpunkt der Auktion über 24 Monate alten Tieren liegt gemäß der „Nds.ParaTb-VO“ ein serologisch negatives Untersuchungsergebnis zum Zeitpunkt der Auktion vor. Alle Tiere sind virologisch negativ auf MD/BVD untersucht.
- 2.3. Die Versteigerungsleitung kann für die Versteigerung ungeeignet erscheinende oder erkrankte sowie zu spät aufgetriebene Tiere von der Versteigerung ausschließen, ohne das der Beschicker berechtigt ist, Entschädigungsansprüche zu stellen.
- 2.4. Bei laktierenden Tieren ist vom Verkäufer sicher zu stellen, dass vor dem Verkauf die in der Tierhaltung allgemein üblichen Melkintervalle eingehalten werden.

- 2.5. Bullen werden zur Auktion nur zugelassen, wenn sie die Bedingungen der OHG erfüllen, die unter E (Ziffer 10) dieser Bestimmungen abgedruckt sind.
- 2.6. Für angemeldete und im Katalog aufgeführte Tiere, die nicht zur Versteigerung aufgetrieben werden, ist von dem Beschicker nach Gebührenordnung eine Gebühr pro Tier zu zahlen. Außerdem sind entstandene Attestkosten zu erstatten. Ein zur Auktion angemeldetes und zugelassenes Tier darf vor und während des Versteigerungstages nicht freihändig verkauft werden. Ausnahmen nur mit Genehmigung der Versteigerungsleitung unter Auktionsbedingungen. Wird gegen diese Bestimmung verstoßen, sind vom Verkäufer als Gebühr 10% vom Wert des Tieres, mindestens jedoch 100€, an die OHG zu entrichten. Der Wert des Tieres wird durch die Versteigerungsleitung festgesetzt. Ein Mitglied kann auch durch Beschluss des Vorstandes aus der Genossenschaft ausgeschlossen werden.

C. Verkaufsbestimmungen (Ziffer 3-8)

3. Verkauf

- 3.1. Die Tiere werden öffentlich ausbezogen. Die Reihenfolge des Verkaufs wird von der Versteigerungsleitung bestimmt.
- 3.2. Jeder Beschicker ist verpflichtet, ihm bekannte erhebliche Mängel und unrichtige oder unvollständige Katalogangaben vor Auktionsbeginn im Büro der OHG zu melden.
- 3.3. Vor der Versteigerung jedes Tieres werden gemeldete und bei der Gesundheitskontrolle durch den Vertrauens-tierarzt festgestellte erhebliche Mängel sowie unrichtige oder unvollständige Katalogangaben bekannt gegeben.
- 3.4. Das Ausbieten erfolgt im Auftrage und für Rechnung des Beschickers. Als Mindestaufgebot gelten bis 500 € je 20 €, über 500 € je 20/30 €, über 1000 € je 50 € und über 2000 € je 100 €.
- 3.5. Der Beschicker ist berechtigt, bis 1 Stunde vor Auktionsbeginn im Auktionsbüro einen Mindestpreis anzugeben. Ist dies nicht geschehen, und ist der Beschicker mit dem Letztgebot nicht einverstanden, so hat er dieses vor dem Zuschlag anzuzeigen.
- 3.6. Der Bieter, der das letzte gültige Aufgebot gegeben hat, erhält den Zuschlag. Entstehen wegen des Zuschlages Meinungsverschiedenheiten, so entscheidet die Versteigerungsleitung, ob das Tier nochmals angeboten wird. Der Käufer hat nach erfolgtem Zuschlag seine Adresse sofort dem Beauftragten der Auktionsleitung anzugeben. Nach Übergabe der Kaufbescheinigung an den Käufer gilt der Kauf als getätigt. Damit gehen Gefahr und Haftung für das gekaufte Tier auf den Käufer über. Proteste anderer (Doppelbieter) gegen den Abschluss des Kaufes müssen vor der Aushändigung der Kaufbescheinigung an den Käufer erfolgen. Später erhobene Proteste werden nicht mehr angenommen. Der Beschicker ist verpflichtet, Tiere in Milch gleich nach erteiltem Zuschlag sorgfältig auszumelken oder ausmelken zu lassen.
- 3.7. Der Beschicker soll bis 1 Stunde nach dem Zuschlag in der Versteigerungshalle zur Verfügung stehen, damit etwaige Reklamationen an Ort und Stelle erledigt werden können.
- 3.8. Der Käufer hat den Kaufpreis (Steigpreis + Kosten und Gebühren + gesetzliche Mehrwertsteuer) an der Kasse der OHG in bar oder mit bankseitig bestätigtem Scheck sofort zu bezahlen. Er erhält dann Abstammungsnachweis, Gesundheitsbescheinigungen und Abtriebsschein. Für die Zahlung haftet der, dem der Zuschlag erteilt wird, gleichgültig ob er für sich oder einen Dritten das Gebot abgegeben hat. Bei den durch die OHG ausgeführten Kaufaufträgen haftet jedoch in jedem Fall der Auftraggeber.
- 3.9. Eine Stundung des Kaufpreises kann nur mit Genehmigung der Versteigerungsleitung erfolgen. In diesem Fall werden je Monat 1% des Kaufpreises als Gebühr erhoben. Das Eigentum an den gekauften Tieren geht erst mit erfolgter Bezahlung, bei Zahlung mit Schecks erst nach Einlösung derselben auf den Käufer über. Die aus einem Weiterverkauf gegen den Dritten entstehenden Forderungen gehen sicherheitshalber auf die OHG über, ohne dass es im Einzelfall einer besonderen Vereinbarung bedarf.
- 3.10. Der Abtransport der gekauften Tiere hat unmittelbar nach Schluss der Versteigerung zu erfolgen. Auf Wunsch besorgt die OHG auf Kosten und Gefahr des Käufers die Verladung der Tiere. Zum Abtransport ist nur berechtigt, wer einen Abtriebsschein besitzt. Bei Abnahmeverzug des Käufers kann die OHG die Tiere auf Kosten und Gefahr des Käufers bei sich oder einem Dritten einstellen oder in einer ihr geeignet erscheinenden Weise auf Rechnung des Käufers verwerten, ohne dass es hierzu einer Ankündigung bedarf.

4. Kosten und Gebühren

- 4.1. Vom Käufer werden auf den Steigpreis bei weiblichen Tieren und bei Bullen nach Gebührenordnung die entsprechenden Kosten und Gebühren zzgl. gesetzl. Mehrwertsteuer erhoben.
- 4.2. Dem Beschicker/Verkäufer werden die von der OHG festgesetzten Kosten und Gebühren nach Gebührenordnung vom Steigpreis abgezogen.

4.3. Wird der Kauf eines Tieres gewandelt oder der Kaufpreis gemindert, so werden die Gebühren nicht erstattet.

5. Allgemeine Gewährleistungen und Garantien

5.1. Haftungsumfang

Der Beschicker leistet für die angebotenen Tiere Gewähr gemäß der unter den Punkten 5, 6 und 7 beschriebenen Beschaffenheiten.

5.2. Tuberkulose- und Brucellosefreiheit sowie Leukoseunverdächtigkeit

Für alle zum Verkauf kommenden Tiere leistet der Beschicker im Rahmen der Versicherungsbestimmungen (siehe 9.3) Gewähr, dass die Tiere tuberkulose- und brucellosefrei sind. Für Leukoseunverdächtigkeit leistet der Beschicker Gewähr mit einer Frist von 14 Tagen. Die Käufer haben jedoch die Möglichkeit, bei der Vereinigten Tierversicherung am Auktionstag für die an diesem Tag gekauften Auktionstiere eine Versicherung gegen Verlust durch positiven Ausfall einer innerhalb von 3 Monaten nach dem Auktionstag im Käuferstall durch geführten Blutuntersuchung auf Leukose abzuschließen.

5.3. Abstammung und Katalogangaben

Für die Richtigkeit aller Katalogangaben leistet der Beschicker Gewähr mit einer Frist von 3 Monaten. Ein durch falsche Angaben entstandener Minderwert des Tieres wird von der Versteigerungsleitung verbindlich für Käufer und Beschicker festgesetzt. Entstehen Zweifel daran, dass das Tier von den angegebenen Eltern stammt, kann der Käufer innerhalb der Gewährfrist eine Blutgruppenuntersuchung bei der OHG beantragen und auf eigene Kosten durchführen lassen. Ergibt die Blutgruppenuntersuchung, dass das angegebene Elternpaar ausgeschlossen werden muss, ist der Käufer zur Wandlung des Kaufes berechtigt. In diesem Falle hat der Beschicker den Kaufpreis, die Transportkosten, die für die Überprüfung der Abstammung anfallenden Untersuchungskosten sowie pro Tag ein Futtergeld nach Gebührenverordnung zu erstatten. Reklamation und Gewährleistungen sind ausgeschlossen, wenn die unrichtigen Angaben vor der Versteigerung ordnungsgemäß berichtet und durch den Auktionator bekannt gegeben sind.

6. Besondere Gewährleistungen und Garantien bei Bullen

6.1. Deckfähigkeit

Der Beschicker sichert zu, dass der Bulle bei ordnungsgemäßer Haltung und Fütterung einwandfrei deckt mit einer Gewährfrist von 6 Wochen. Unter „einwandfreiem Decken“ ist zu verstehen, dass der Bulle im Bestand des Käufers paarungsbereite Rinder regelmäßig deckt, d. h. ohne Hemmungen innerhalb von 15 Minuten aufspringt und den Nachstoß ohne Hilfe ausführt. Mangelndes Deckvermögen muss durch amtstierärztliches Attest nachgewiesen werden.

6.2. Befruchtungsfähigkeit

Der Beschicker sichert zu, dass der Bulle bei ordnungsgemäßer Haltung und Fütterung einwandfrei befruchtet mit einer Gewährfrist von 4 Monaten. Die Befruchtungsfähigkeit ist nicht einwandfrei wenn von mindestens zehn einmalig gedeckten, gut rindernden, geschlechtsgesunden Tieren aus Herden mit ungestörter Fruchtbarkeit weniger als 50% tragend werden. Die Geschlechtsgesundheit der gedeckten Tiere und die ungestörte Fruchtbarkeit ihrer Herkunftsbestände muss amts- oder fachtierärztlich bescheinigt werden. Der Bescheinigung sind tierärztliche Zeugnisse über die Untersuchung der Samenflüssigkeit des Bullen beizufügen.

6.3. Verfahren bei Mängeln

Der Beschicker ist bei Mängeln nach 6.1 und 6.2 verpflichtet, das Vatertier Zug um Zug gegen Erstattung des Steigpreises zzgl. gesetzl. Mehrwertsteuer, der Kosten der tierärztlichen Untersuchungen sowie der Transportkosten, mit Ausnahme der des Transportes vom Versteigerungsort zum Aufstellort des Vatertieres, zurückzunehmen. Forderung auf Erstattung von Futtergeld sowie sonstige Forderungen nach §488 BGB können weder vom Käufer noch vom Beschicker erhoben werden, wenn das Tier innerhalb einer normalen Frist von 4 bis 6 Tagen zurückgenommen oder eine andere Vereinbarung mit dem Käufer getroffen wird bzw. bei Nachweis der Deckfähigkeit bzw. Befruchtungsfähigkeit vom Käufer wieder übernommen wird. Der Beschicker ist berechtigt, bei Reklamationen nach 6.1 oder 6.2 das Vatertier auf seine Kosten in seinem Stall auf Deckfähigkeit oder Befruchtungsfähigkeit zu überprüfen und bei Reklamationen nach 6.2 das Vatertier und die gedeckten Tiere durch einen Tierarzt untersuchen zu lassen. Überführt der Beschicker den Bullen in seinen oder in einen neutralen Stall, geht die Gefahr auf ihn über. Wird innerhalb von 4 Wochen nach Eingang der vom Käufer gemachten Anzeige, dass das Vatertier nicht deckt, oder innerhalb von 3 Monaten nach Eingang der vom Käufer gemachten Anzeige, dass das Vatertier nicht befruchtet, vom Beschicker nachgewiesen, dass das Vatertier normal deckt oder befruchtet, so hat der Käufer das Vatertier gegen Zahlung der dem Beschicker entstandenen Untersuchungskosten und Transportkosten abzunehmen. Der Beschicker haftet nicht, wenn er beweisen kann, dass die Mängel auf Umstände zurückzuführen sind, die nach dem Übergang der Gefahr auf den Käufer entstanden sind.

6.4. Entschädigung

Vor der Versteigerung festgestellte erhebliche Fehler werden bekannt gegeben. Sollte aber der Käufer den Beweis erbringen, dass der Bulle vor der Versteigerung mit erheblichen Mängeln, die nicht bekannt gegeben wurden, behaftet war, so haftet der Beschicker für den Minderwert des Bullen, soweit dieser nicht durch eine Versicherung abgedeckt wurde, jedoch nicht für sonstige Schäden und Folgen, die aus dem Kauf eines solchen Bullen erwachsen. Schadenhaftung nur bis 2 Wochen nach der Versteigerung. In Schadensfällen erfolgt Minderung des Kaufpreises nach Beschluss der Versteigerungsleitung, die auch die Höhe der Minderung für Käufer und Beschicker verbindlich festsetzt. Wird nach einer berechtigten Reklamation und nach Zustimmung durch die Versteigerungsleitung der Bulle vom Käufer zur Schlachtung gegeben, erfolgt die Festsetzung des Wertes nach folgender Berechnung:

$$(\text{Auktionsgewicht in kg} - 10\%) \times \frac{54}{100} \times \text{Preisnotierung Bullenklasse 03}^* \text{ abzgl. 1 €}$$

*gemäß Vieh- und Fleischhandelszeitung, Notierung Niedersachsen

Eine dem Käufer evtl. zustehende Schlacht- bzw. Sonderprämie wird vom Erstattungsbetrag in Abzug gebracht.

7. Besondere Gewährleistungen und Garantien bei weiblichen Tieren

7.1. Trächtigkeit

Die Trächtigkeit und die Richtigkeit der Deck- bzw. Besamungsangaben werden vom Beschicker garantiert.

7.1.1. Für am Verkaufstag trächtige Tiere, die nicht innerhalb von 300 Tagen nach dem angegebenen Deckdatum abkalben, ist für die Zeit vom 301. Tage bis zum Tag des Abkalbens ein Futtergeld täglich nach Gebührenverordnung vom Beschicker zu vergüten. Diese Zusage gilt nur für die Tiere, die als garantiert tragend, d. h. mindestens 12 Wochen tragend, zum Verkauf gestellt werden. Ist ein Tier nicht von dem im Katalog angegebenen Deckbullen tragend, so wird der Minderwert des Tieres von der Versteigerungsleitung verbindlich für Käufer und Beschicker festgelegt. Ansprüche wegen nicht zutreffender Deck- oder Besamungsdaten müssen spätestens bis zum 300. Tage nach dem angegebenen Datum der OHG gemeldet werden, auch wenn das Tier bis dahin nicht gekalbt hat.

7.1.2. Wenn der einwandfreie amtstierärztliche Nachweis erbracht wird, dass ein Tier am Versteigerungstage nicht tragend war oder ein bereits abgestorbenes Kalb trug, kann der Käufer die Differenz zwischen dem Steigpreis zzgl. Mehrwertsteuer und dem Schlachterlös vom Beschicker zurück erhalten. Der Beschicker kann auch eine Rücklieferung bei Erstattung des Kaufpreises verlangen. In beiden Fällen hat der Beschicker die Auktionsgebühren, die Kosten des Transportes vom Auktionsplatz zum Käuferstall — bei Rücklieferung auch die Kosten des Rücktransportes — und die Kosten des amtstierärztlichen Nachweises der Nichtträchtigkeit zu ersetzen. Auch hat er dem Käufer für die Zeit vom Tage nach der Auktion bis zum Tage, an dem der Käufer die Einverständniserklärung des Beschickers mit der Schlachtung oder Rücksendung des Tieres erhält, ein Futtergeld täglich nach Gebührenverordnung zu zahlen. Maßgebend ist hier der zweite Tag nach dem Absendetag der Einverständniserklärung. Alle Ansprüche wegen Nichtträchtigkeit am Versteigerungstage oder wegen einer zum Zeitpunkt des Verkaufes bereits abgestorbenen Frucht müssen innerhalb von 300 Tagen nach dem angegebenen Deckdatum, bei Tieren, die beim Verkauf weniger als 7 Monate tragend waren, innerhalb von 3 Monaten nach dem Verkauf gestellt werden. Diese Trächtigkeitgarantie wird jedoch nur übernommen, wenn das Beleg- bzw. Besamungsdatum beim Auktionstage länger als 12 Wochen zurückliegt.

7.2. Geburtsverlauf

Der Beschicker übernimmt bei frisch abgekalbten Tieren die Gewähr, dass die Geburt normal verlaufen ist, d. h. dass keine Nachgeburtsverhaltung vorliegt und keine schweren Verletzungen oder Infektionen aufgetreten sind. An abgekalbten Tieren wird eine tierärztliche Untersuchung der Geburtswege nur bei besonderem Anlass vorgenommen. Reklamationen, betreffend die Beschaffenheit der Geburtswege bei abgekalbten Tieren, sind vor dem Abtransport der Tiere vom Auktionsplatz geltend zu machen. Für die Untersuchung der Geburtswege steht dem Käufer auf Wunsch der Vertrauens-tierarzt zur Verfügung. In Schadensfällen nach 7.2 erfolgt Minderung des Kaufpreises oder Wandlung nach Beschluss der Versteigerungsleitung, die auch die Höhe der Minderung für Käufer und Beschicker verbindlich festsetzt.

7.3. Euter- und sonstige Mängel

Vor Beginn der Versteigerung werden die Tiere von einem Tierarzt auf Euterkrankheiten und sonstige erhebliche Mängel untersucht. Festgestellte erhebliche Fehler werden bekannt gegeben. Sollte aber der Käufer den Beweis erbringen, dass das Tier vor der Versteigerung mit erheblichen Euter- oder erheblichen sonstigen Mängeln, die nicht bekannt gegeben wurden, behaftet war, so haftet der Beschicker für den Minderwert des Tieres, soweit dieser nicht durch eine Versicherung abgedeckt wurde, jedoch nicht für sonstige Schäden und Folgen, die aus dem Kauf eines solchen Tieres erwachsen. Dem Käufer wird dringend empfohlen, sich selbst von der Euterbeschaffenheit bzw. Eutergesundheit, der von ihm gekauften Tiere noch im Auktionsstall zu überzeugen, da Eutererkrankungen innerhalb weniger Stunden auftreten können. Schadenhaftung gemäß Ziffer 7.3 der Auktionsbestimmungen nur bis 2 Wochen nach der Versteigerung. Bei hochtragenden Tieren (mindestens 7 Monate tragend), die später als 4 Tage nach dem

Auktionstage abkalben, erfolgt Haftung für Schäden, die erst nach dem Abkalben feststellbar sind, bis 10 Tage nach dem Kalben. In allen Schadenfällen nach 7.3 erfolgt Minderung des Kaufpreises nach Beschluss der Versteigerungsleitung, die auch die Höhe der Minderung für Käufer und Beschicker verbindlich festsetzt.

7.4. Zwillingstiere

Jungtiere, die aus einer zweigeschlechtlichen Zwillinggeburt (Mehrlingsgeburt) stammen, dürfen nicht zur Versteigerung kommen. Sollte sich zu einem späteren Zeitpunkt herausstellen, dass das verkaufte Tier unfruchtbar ist und aus einer zweigeschlechtlichen Mehrlingsträchtigkeit stammt, haftet der Beschicker dafür bis 2½ Jahre nach dem Verkauf, Schadenregelung wie in Ziffer 7.3.

8. Reklamationen, Streitigkeiten

8.1. Meldung

Soweit die Auktionsbestimmungen im Einzelfall nicht ausdrücklich etwas anderes vorsehen, sind alle Reklamationen unverzüglich nach dem Erkennen eines Mangels unter Beifügung eines tierärztlichen Attestes der Geschäftsstelle der OHG zu melden. Werden Mängel bereits am Versteigerungsplatz sichtbar, so sind sie unmittelbar der Versteigerungsleitung zu melden. Werden die festgestellten Mängel vom Vertrauens-tierarzt bestätigt, ist die Versteigerungsleitung berechtigt, die Interessen der Beschicker und Käufer — auch in deren Abwesenheit — am Auktionstage zu vertreten und — soweit nicht die Wandlung des Kaufes erforderlich ist — einen eventuellen Minderwert festzulegen. An eine solche Entscheidung sind beide Teile gebunden.

8.2. Wandlung des Kaufes

Erfolgt aufgrund berechtigter Reklamationen die Wandlung des Kaufes, so ist der Beschicker verpflichtet — soweit im Einzelfall nicht anders bestimmt — den Steigpreis zzgl. gesetzl. Mehrwertsteuer an den Käufer zurückzuzahlen. Er ist außerdem verpflichtet, die entstandenen Transportkosten vom Auktionsplatz zum Käuferstall, sowie die Kosten der für die Wandlung des Kaufes erforderlichen Untersuchungen zu tragen. Der Beschicker ist berechtigt, bei Reklamationen irgendwelcher Art, Rücklieferung bei Erstattung des Kaufpreises zu verlangen, wobei — soweit im Einzelfall nicht anders bestimmt — außer den Kosten für den Hin- und Rücktransport Futtergeld vom Beschicker pro Tag nach Gebührenverordnung für die Zeit der Einstellung in den Käuferstall bis höchstens 3 Tage nach geforderter Rücksendung des reklamierten Tieres zu zahlen sind.

8.3. Entschädigung

Bei allen Reklationsfällen hat der Käufer nur Anrecht auf Entschädigungen, wie sie in diesen Auktionsbestimmungen festgelegt sind, jedoch nicht auf sonstige Schäden und Folgen, die aus dem Kauf erwachsen.

D. Versicherungsbestimmungen für Auktionstiere (Ziffer 9)

9.1. Allgemeine Bestimmungen

Grundlegend für die Versicherung der Auktionstiere sind die zwischen der OHG als Auktionsträger und der Versicherungsgesellschaft „Vereinigte Tierversicherung Gesellschaft a. G.“, Sonnenberger Straße 2, 65193 Wiesbaden, getroffenen Vereinbarungen. Die OHG hat für Namen und Rechnung der Beschicker und Käufer die unter den folgenden Ziffern genannten Versicherungen abgeschlossen. Rechtsbeziehungen bestehen nur zwischen der Versicherungsgesellschaft und Käufer bzw. Beschicker. Die Erhebung der Versicherungsgebühren erfolgt über die OHG. Bei Unfällen, Erkrankungen und Komplikationen beim Geburtsakt ist sofort ein Tierarzt und bis zu dessen Ankunft ein Sachkundiger beizuziehen und die „Vereinigte Tierversicherung“ in Wiesbaden, Telefon (06 11) 53 30 (Zentrale) bzw. 5 33 61 47 (Frau Peter) bzw. Fax (06 11) 5 33 77 61 47, unverzüglich zu benachrichtigen. Die Tötung versicherter Tiere darf nur mit Genehmigung der Versicherungsgesellschaft erfolgen, es sei denn, dass deren Zustimmung auch auf telefonischem oder telegrafischem Wege nicht mehr eingeholt werden kann oder die Tötung von der zuständigen Polizeibehörde angeordnet ist. Sofern die Versicherungsgesellschaft selbst keine Verfügung trifft, ist der Versicherte beim Eintritt eines Schadenfalles verpflichtet, für die bestmögliche Verwertung des Tieres zu sorgen. Mit dem Erlösnachweis ist das Ohr mit der Ohrmarke des Tieres (Plastikbeutel) an die Versicherungsgesellschaft einzusenden. Bei schuldhafter Verletzung dieser Vorschrift ist die Versicherungsgesellschaft von der Verpflichtung zur Leistung frei. Für in das Ausland verkaufte Tiere endet der Versicherungsschutz mit Überschreiten der deutschen Grenze, soweit nichts anderes gilt.

9.2. Transport- und Abkalbeversicherung

Sämtliche Tiere sind bei der unter 9.1 genannten Versicherungsgesellschaft mit 80% Entschädigung aus der Versicherungssumme (Steigpreis zzgl. Mehrwertsteuer) gegen Tod und Nottötung vom Stall des Beschickers bis zur Einstallung beim Käufer, die hochtragenden weiblichen Tiere (am Auktionstage mindestens 7 Monate Trächtigkeit) außerdem noch gegen die Verluste durch Tod oder Nottötung infolge des Abkalbens bis zum 10. Tag nach dem Abkalben mittags 12.00 Uhr versichert. Eine Versicherung mit 100-prozentiger Entschädigung aus der Versicherungssumme (Steigpreis zzgl. Mehrwertsteuer) kann gegen eine zusätzliche Entrichtung einer Gebühr von 2%

des Steigpreises zzgl. Mehrwertsteuer abgeschlossen werden. Die Leibesfrucht und Kälber, die mit den Muttertieren verkauft werden, sind nicht mitversichert. Nicht verkaufte Tiere sind nur bis zum Eintreffen im Heimatstall versichert.

9.3. Tbc-, Bang- und IBR-Versicherung

Reagiert ein als TBC-negativ verkauftes Tier innerhalb von 14 Tagen nach der Versteigerung — für Tiere, die in amtlich anerkannte TBC-freie Bestände eingestellt werden, wird die Garantiefrist auf 4 Wochen verlängert — aufgrund einer amtstierärztlichen Untersuchung positiv, so wird das Tier sofort zurückgenommen und der Käufer mit 100 % des Steigpreises + Mehrwertsteuer entschädigt. Tiere, die bei der amtstierärztlichen Nachuntersuchung innerhalb dieser Garantiefrist zweifelhaft reagieren, müssen innerhalb 6 Wochen nach der ersten noch einmal amtstierärztlich untersucht werden. Bei nochmaliger nichtnegativer Reaktion werden auch diese Tiere zurückgenommen und der Käufer wird mit 100 % des Steigpreises zzgl. Mehrwertsteuer entschädigt. Fracht und sonstige Nebenkosten werden in keinem Fall erstattet.

Gegen positiven Ausfall der Banguntersuchung sind alle Tiere bis zum 14. Tage nach der Versteigerung im Käuferstall versichert. Für Tiere, die in einen amtlich bangfreien Bestand kommen, wird die Garantiefrist auf 4 Wochen verlängert. Die Garantieleistung im Falle des positiven Ausfalls der Nachuntersuchung auf Bang im Käuferstall innerhalb der Garantiefrist erstreckt sich auf Erstattung von 100% des Steigpreises zzgl. Mehrwertsteuer.

Alle zur Auktion kommenden Tiere — auch die Kälber — müssen innerhalb der letzten 14 Tage vor dem Auktionstermin mit negativem Resultat serologisch auf IBR-Feldvirus untersucht sein. Während des Antransportes zur Auktion, auf der Auktion und während des Transportes in den Stall des Käufers dürfen die Tiere nur mit IBR-Feldvirus unverdächtigen bzw. -freien Tieren Kontakt haben. Wird gegen diese Obliegenheit verstoßen, ist die Versicherungsgesellschaft leistungsfrei. Der Versicherungsfall ist gegeben, wenn die serologische Untersuchung im Käuferstall ein Feldvirus-positives Ergebnis hat. Die Untersuchung (= Probeentnahme) ist spätestens innerhalb von 7 Tagen nach dem Zuschlag vorzunehmen. Die Entschädigung beträgt 100% des Steigpreises zzgl. Mehrwertsteuer abzüglich des Verwertungserlöses. Die Versicherungsgesellschaft ist berechtigt, innerhalb von 14 Tagen nach Reklamationseingang eine Nachuntersuchung durchführen zu lassen. Ergibt sich dabei ein negatives Ergebnis, ist eine dritte durch den Amtstierarzt gezogene Probe maßgebend. Untersuchungskosten und Folgeschäden werden nicht erstattet.

9.4 Euterschadenversicherung

Für hochtragende weibliche Tiere, die 7 Monate und länger tragend sind und bei denen Eutermängel während der Versteigerung nicht bekannt gegeben worden sind, wird wie folgt Entschädigung geleistet: bei Ausfall eines Euterviertels werden 15% des Steigpreises zzgl. Mehrwertsteuer, bei Ausfall zweier Euterviertel 40% des Steigpreises zzgl. Mehrwertsteuer vergütet. Fallen drei oder vier Euterviertel aus, so erfolgt Erstattung des Unterschiedsbetrages zwischen dem Steigpreis zzgl. Mehrwertsteuer und dem nachweislich erzielten Schlachterlös. Bei Euterfisteln werden 10% des Steigpreises zzgl. Mehrwertsteuer vergütet. Erstattung irgendwelcher Kosten kann vom Käufer nicht beansprucht werden. Die Kosten für Tierarzt und Gutachter trägt der Käufer.

E. Sonderbestimmungen für die Zulassung von Bullen (Ziffer 10)

- 10.1. Für die Auktionszulassung von Bullen müssen ihre Mütter eine mittlere Laktationsleistung (maximal 305 Melktage) von mindestens 300 kg Eiweiß erbracht haben, bzw. bei Jungkühen noch ohne Durchschnittsleistung in der 1. Laktation mindestens 275 kg Eiweiß. Zudem müssen die Mütter der Auktionsbullen im Exterieur mindestens folgende Gesamtnote erreichen: 83 Punkte, wenn die Mutter nur eine erste Laktation abgeschlossen hat oder 84 Punkte, wenn die Mutter zwei oder mehr Laktationen abgeschlossen hat.
- 10.2. Bei Jungbullen, die ein genomisches Zuchtwertergebnis von ≥ 110 gRZG erreichen, können die unter Ziffer 10.1 genannten Mindestbedingungen entfallen bzw. brauchen nicht erfüllt sein.
- 10.3. Bei den Bullen, die als Bullen mit Zertifikat für Decken und Befruchten angeboten werden (im Katalog durch ein „Z“ gekennzeichnet), wurde vor der Auktion eine Überprüfung auf die Deck- und Befruchtungsfähigkeit durchgeführt. Hierbei hat der Bulle folgende Kriterien erfüllt: (a) Aufsprung innerhalb von 15 Minuten, (b) Annahme der künstlichen Scheide und (c) befruchtungsfähiges Sperma. Für diese Bullen erhält der Käufer ein Zertifikat, in dem das Prüfungsergebnis schriftlich dokumentiert ist.
- 10.4. Für alle Bullen, die aus Embryotransfer (ET) stammen, sowie alle Bullen mit einem Steigpreis ab 1200 € erhält der Käufer zusätzlich ein DNA-Zertifikat zur Abstammungsüberprüfung des Bullen kostenfrei ausgehändigt bzw. nachgeliefert. Bei nicht aus ET stammenden Bullen, die zu einem Steigpreis unter 1200 € verkauft werden, hat der Käufer die Möglichkeit, vor Ort auf seine Kosten (z. Zt. 28,00 € zzgl. MwSt.) eine DNA-Karte für den erworbenen Deckbullen zu veranlassen. Dies muss bei der Abrechnung angegeben werden. Die OHG leitet dann Probenahme und Untersuchung in die Wege.

Klassifizierungsergebnisse von Kühen

Punkte-System seit Januar 1998

Beispiel: **03 / 86 - 84 - 80 - 85 / 84 83**

Laktation Milchtyp Körper Fundament Euter 1.1.89 1.4.08
Gesamtpunkte

Kernpunkt des am 1. Januar 1998 eingeführten neuen Systems ist die Aufgliederung der bisherigen Typbewertung in die drei Merkmalskomplexe Milchtyp, Körper und Fundament. Hinzu kommt wie bisher die Euterbewertung. Für die Bewertung in jedem dieser Merkmalskomplexe steht eine neue Punkteskala von 65 bis 99 Punkten zur Verfügung. Die Gesamtpunktzahl wird wie folgt errechnet, wobei ab dem **1.4.2008** die Merkmalskomplexe neu gewichtet werden:

Auf einer Skala von 65 bis 99 Punkten gilt folgende Aufteilung der Klassen:

ab 90	Punkte =	exzellent
85 – 89	Punkte =	sehr gut
80 – 84	Punkte =	gut
75 – 79	Punkte =	befriedigend
70 – 74	Punkte =	ausreichend
65 – 69	Punkte =	mangelhaft

	ab 1.1.98	ab 1.4.08		ab 1.1.98	ab 1.4.08
Milchtyp	15%	10%	im Beispiel von 86 Punkten =	12,9	8,6
Körper	20%	20%	im Beispiel von 84 Punkten =	16,8	16,8
Fundament	25%	30%	im Beispiel von 80 Punkten =	20,0	24,0
Euter	40%	40%	im Beispiel von 85 Punkten =	34,0	34,0
			Gesamtpunkte	83,7 = 84	83,4 = 83

- Für Erstkalbskühe sind max. 88 Punkte, für Zweitkalbskühe max. 90 Punkte je Merkmalskomplex möglich.
- Ab der dritten Kalbung können 91 Punkte und mehr vergeben werden.
- Für eine Exzellentklassifizierung (90 Punkte und mehr) bei der Gesamtpunktzahl müssen in jedem Merkmalskomplex mindestens 80 Punkte erzielt werden.

Leistungsangaben

Die Leistungsangaben beziehen sich auf die Mutter (M), die Vatermutter (VM) und die Muttermutter (MM).

Beispiel: M 3/3 La. 8000 4,50 360 3,50 280
 HL3 10000 4,50 450 3,50 350

Hier hat die Mutter (M) des Verkaufstieres bei 3 Abkalbungen in 3 Laktationen (jeweils max. 305 Melktage) eine mittlere Laktationsleistung von 8000kg Milch mit 4,50% Fett und 360kg Fett sowie 3,50% Eiweiß und 280kg Eiweiß erbracht. Ihre höchste Laktationsleistung in der 3. Laktation (max. 305 Melktage) betrug 10000kg Milch mit 4,50% Fett und 450kg Fett sowie 3,50% Eiweiß und 350kg Eiweiß.

La10/03 = 1. Laktationsleistung (maximal 305 Melktage) - Kalbejahr / Kalbemonat
HL 3 = Höchste Laktationsleistung, erbracht in der 3. Laktation (maximal 305 Melktage)
3/3 La. = 3 Abkalbungen, Durchschnittsleistung von 3 Laktationen (maximal 305 Melktage)
DT = Leistung in der 2. Laktation (305 Melktage) von in der DT-Station geprüften Kühen

Zeichenerklärung

Ⓔ = prämiert auf einer EURO-Schau

Ⓕ = Siegerpreis auf DLG- oder Bundesschauen

● = prämiert auf DLG- oder Bundesschauen

Ⓖ = Siegerpreis auf Landes- oder Verbandsschauen

⊙ = prämiert auf Landes- oder Verbandsschauen

○ = 1. Preis auf Lokal-, Kreis- oder Bezirksschauen

ZW = Zuchtwertschätzung bei Bullen und Kühen

DT = Kuh hat in der 2. Laktation erfolgreich die Prüfung in der Donor-Teststation der OHG absolviert („DT“ steht hinter der Herdbuch-Nummer)

FT = Kuh wurde während der 1. Laktation im Färsentestprogramm für 100 Tage in der Donor-Teststation der OHG erfolgreich geprüft („FT“ steht hinter dem Namen)

DPC/DP = DUMPS-Träger

DPF/TD = DUMPS-frei untersucht

BLC/BL = BLAD-Träger

BLF/TL = BLAD-frei untersucht

CVC/CV = CVM-Träger

CVF/TV = CVM-frei untersucht

BYC/BY = Brachyspina-Träger

BYF/TY = kein Brachyspina-Träger

CDC = Cholesterin Defizit-Träger

CDF = Cholesterin Defizit-frei

LRC/LRP = BLIRD-Träger

LRS/LRH = von BLIRD betroffen (homozygot)

P# = phänotypisch hornlos

Pp/PP = genetisch hornlos (heterozygot/homozygot)

RDC/RF = Rotfaktor-Träger

***** = hornlos untersucht (Gentest)

VRC = Variant Red Carrier: 50% der Nachkommen rotbunt

RU = Umfärber

AA, AB o. BB = jeweilige Variante von Kappa-Casein

A11, A12 o. A22 = jeweilige Variante von Beta-Casein

// = Zwilling

ET = Tier aus Embryotransfer („ET“ steht hinter der Herdbuch-Nummer)

ETC = Nachkomme in 1., 2. oder 3. Generation von einem Klontier (ETN)

R = Ausgemendeltes rotbuntes Tier („R“ steht vor der Herdbuch-Nummer)

B = Herdbuchabteilung B („B“ steht hinter dem Namen vor der Herdbuch-Nummer)

2,6 = Melkbarkeit (in kg/Minute); Angabe steht hinter dem Namen

PI-RZG = Für Bullen wird ein Pedigree-Zuchtwert als Mittelwert aus dem RZG (Relativzuchtwert Gesamt) von Vater und Mutter berechnet oder alternativ

gRZG = genomischer Zuchtwert des Bullen anhand von SNP-Typisierung

Bullen mit genomischem Zuchtwert

KNr	Vater	Mutter	Muttersvater	RZG	M-kg	F-%	F-Kg	E-%	E-Kg	RZM	RZE	RZS	RZN	RZR	KV/RZD
1	Skater	Kara	Rafting	133	1477	-0,05	52	-0,07	43	133	130	100	103	99	Ø
2	Calisto	Dehli	Rafting	130	1198	0,25	76	-0,03	38	136	125	111	99	89	Ø
9	Felt Red P	Ils Hot	Star P RDC	139	570	0,21	45	0,08	28	124	107	119	123	113	++
10	Fortino	Rose	Mick	140	766	0,20	53	0,13	40	132	117	108	118	108	+
12	Comeback	Amygirl	Bennie	144	-133	0,63	58	0,26	22	125	129	122	121	116	+
17	Rover	About	Gigaliner	147	994	0,35	79	0,12	48	142	114	98	120	111	++
18	Member PP	Ava Red	SkinnerRDC	147	1106	0,24	70	0,02	40	136	123	120	119	107	+
19	Caritz	Niagara	Scorer	133	802	0,05	37	0,05	33	125	115	110	118	104	Ø
20	Comeback	Paris	Bennie	133	660	0,11	38	0,03	26	122	131	103	111	106	Ø
27	Member PP	Maxi	Gywer RDC	141	793	0,10	43	-0,02	25	122	127	107	124	109	++
29	Skater	Rekord	Royce	136	1389	-0,19	33	0,02	50	132	132	102	108	104	Ø
30	Fortino	Rose	Mick	139	935	0,09	47	0,04	36	129	113	121	118	113	Ø
33	Rover	Rita	GGA Palmer	141	285	0,62	77	0,14	24	130	111	111	117	117	++

Die Klasseneinteilung bei Kalbeverlauf (KVd) ist: ++ (>111), + (104-110), Ø (97-103), - (90-96), -- (<89)

Die Klasseneinteilung für Melkbarkeit (RZD) ist: ++ (>114), + (105-113), Ø (96-104), - (87-95), -- (<86)

Das Imprinting-Ergebnis für Cholesterin-Defizit (CD) ist negativ (CDN) bzw. positiv (vermutlich CD-Träger) bei CDP

Bullen

(Z = Zertifikat für Decken und Befruchten)

- 1** Skate 05.42747555 ET LRF AA A22 geb.: 18.07.2023
Skater AA A12 Skelton AB A12 823244 ZW gRZG 133
833504 ZW Dorit AA A12 61789722
03/90-89-89-88/89 M 2/2LA 14567 3,99 581 3,49 508
⊙ Kara AB A12 Rafting AB A12 684971 ZW HL 2 16378 4,07 666 3,53 578
41057631 WIL Wilder RDC AB 39063835 VM 3/2LA 12803 4,07 521 3,55 455
02/88-89-87-87/88 03/88-88-89-86/88 MM 5/4LA 12320 4,29 529 3,43 423
von Battlecry
Bes.: Meier GbR, Lashorst **GVO-frei** Zü.: Niemyer & Meier GbR
- 2** OH Connor 03.65219104 LRC AE A12 geb.: 25.07.2023
Calisto AE A12 Carenzo AA A22 823256 ZW gRZG 130
267398 ZW ⊙ OH Dreamy AE A12 61909656
03/90-89-85-89/88 M 3/2LA 12437 3,92 488 3,32 413
OH Dehli LRP AE Rafting AB A12 684971 ZW HL 1 12943 3,70 479 3,31 429
62636726 OH Den Haa LRP AE 60138188 VM 3/2LA 10547 4,40 464 3,81 402
01/84-83-84-85/84 04/89-89-84-84/86 MM 4/3LA 14554 3,61 526 3,37 490
von Sylvert
Bes.: Ossege GbR, Hardensetten **GVO-frei**
- 3** TNP Silence 03.65398584 geb.: 28.07.2023
Sunny P Pp* AB Simon P Pp* AB A22 685585 ZW PIRZG 134
266660 ZW ⊙ City AA A22 60409233
02/85-86-84-87/86 M 3/2LA 12385 3,86 478 3,46 429
TNP Diamant AA Gigabyte AA A22 573654 ZW HL 2 13025 3,90 508 3,42 445
62171650 TNP Dancin AB A12 60409295 VM 4/3LA 12173 4,33 527 3,39 413
01/84-85-85-83/84 01/85-86-84-84/85 MM 2/1LA 10706 4,10 439 3,58 383
von Ikarus
Bes.: Nölker, T., Pye **GVO-frei**
- 4** Jonson R03.64828507 geb.: 04.08.2023
Jordy CVC McGucci RDC 723534 ZW PIRZG 97
R889496 ZW Jail-P P RDC 71402418
(1)EX 90 M LA 305 10396 3,62 376 3,28 341
⊙ Anna ETC Unstopabul ETC AE* R298466 ZW
R63159285 ⊙ Alisa R59039087 VM LA14/05 14325 3,90 559 2,93 420
01/84-86-85-86/86 05/94-94-90-91/92 MM 5/5LA 12668 3,65 463 3,20 405
von Lake-Red
Bes.: Schulze Holstein GbR, Vennermoor **GVO-frei**
- 5** TNP Aletto 03.65398587 RDC geb.: 07.08.2023
Andy-Red LRP AB Anreli R298370 ZW PIRZG 123
R265550 ZW Leanne 7 RDC 78072398
(1)VG 85 M 4/3LA 12173 4,33 527 3,39 413
⊙ City AA A22 Kerrigan 508018 ZW HL 2 13577 4,29 583 3,45 468
60409233 Coraline AB* A11 43220628 VM 4/4LA 12692 4,10 521 3,67 466
02/85-86-84-87/86 (1)GP 84 MM 3/3LA 14686 4,07 597 3,27 480
von Silver
Bes.: Nölker, T., Pye **GVO-frei**

- 6** TNP Pedro 03.65398589 LRF AA A22 geb.: 07.08.2023
 Pieter AE A12 Pikachu AA* A22 509681 ZW PIRZG 137
 267040 ZW MUH Claris AE A12 61345799
 02/86-85-85-86/86 M 2/2LA 12229 4,28 524 3,48 426
 TNP Chayen AA Simon P Pp* AB A22 685585 ZW HL 2 12828 4,26 546 3,50 449
 62171695 ○ City AA A22 60409233 VM 3/2LA 10575 4,56 482 3,65 386
 02/87-86-85-84/85 02/85-86-84-87/86 MM 4/3LA 12173 4,33 527 3,39 413
 von Kerrigan
 Bes.: Nölker, T., Pye GVO-frei
- 7** Amigo R03.64828509 geb.: 08.08.2023
 Attraction CVC Imac RDC 889476 ZW PIRZG 104
 R298463 ZW Apple Red CVC 35511521
 (6)EX 96 M LA 305 10952 3,94 431 3,52 386
 ○ Anna ETC Unstopabul ETC AE* R298466 ZW
 R64050296 © Alisa R59039087 VM 6/6LA 12782 4,65 594 3,58 458
 01/86-84-85-85/85 05/94-94-90-91/92 MM 5/5LA 12668 3,65 463 3,20 405
 von Lake-Red
 Bes.: Schulze Holstein GbR, Vennermoor GVO-frei
- 8** Skillbur 05.42655424 P# geb.: 19.08.2023
 Scott PP Pp* AB Star P RDC Pp* AB 688210 ZW PIRZG 119
 769800 ZW Amerika Pp RDC 40415465
 02/85-87-88-88/88 M 6/5LA 13172 4,30 566 3,45 455
 Josera Pp AA Milford-P Pp* 507792 ZW HL 4 15877 4,33 688 3,53 560
 39040570 Jobea AA 37845968 VM 3/2LA 9810 4,87 478 3,79 372
 04/91-90-87-91/90 03/86-87-84-85/85 MM 3/2LA 10480 4,46 467 3,73 391
 von Beauty
 Bes.: Bunge Agrar, Niedermehren GVO-frei
- 9** Falko 03.64966093 ET PP LRF AB A22 geb.: 21.08.2023
 Feit Red P Pp* AB Freestyle AA R298571 ZW gRZG 139
 R833541 ZW HWH Ella Pp RDC 67449763
 02/88-86-86-88/87 M 100Tg. 4448 3,84 171 3,26 145
 WKM Its Hot Pp Star P RDC Pp* AB 688210 ZW
 63376590 WKM Little PP AB 62476116 VM 2/2LA 14011 3,93 550 3,79 531
 01/84-84-84-84/84 01/83-86-79-82/82 MM LA 305 9922 4,12 409 3,52 349
 von Simon P
 Bes.: Wißmann, F., Suttorf GVO-frei Zü.: PrismaGen GmbH
- 10** Filou 03.65241005 ET LRF BB A22 geb.: 21.08.2023
 Forino BB A22 Fortnite AB A22 509605 ZW gRZG 140
 796640 ZW Elegance BE A12 54532163
 02/86-84-84-84/84 2,0 M 3/2LA 10688 4,16 445 3,74 400
 ○ Rose AB A12 Mick LRP 509200 ZW HL 2 11619 4,39 510 3,86 448
 62468990 61253 47840205 VM 3/2LA 11735 4,18 491 3,66 429
 02/85-86-85-86/86 (3)VG 88 MM 3/3LA 11427 3,58 409 3,35 383
 von Reserve
 Bes.: Langkamp, T., Hellern GVO-frei Zü.: Pille GbR
- 11** OH Paroli 03.65219110 geb.: 25.08.2023
 Prime BB A22 Proximo AB A22 833403 ZW PIRZG 134
 267030 ZW Miracle AB A22 40362551
 02/86-87-84-84/85 M 4/4LA 12699 3,98 506 3,60 457
 OH Dorea AB A22 Gymnast 508247 ZW HL 3 14110 3,94 556 3,63 512
 61082423 TNP Dacone AB A22 58444444 VM 2/2LA 11920 4,76 567 3,66 436
 04/91-90-85-84/86 03/89-87-83-85/85 MM 3/3LA 10823 4,07 441 3,49 378
 von Battlecry
 Bes.: Ossege GbR, Hardensetten GVO-frei

- 12** FWS Calist 03.65696621 ET LRF AE A11 geb.: 26.08.2023
 Comeback BE Commitment 509964 ZW gRZG 144
 619239 ZW Entity 08436559
 M 200Tg. 6571 3,79 249 3,56 234
 ○ Amygirl AA A12 Bennie A22 509730 ZW
 63803220 Amy 44803503
 01/83-83-86-84/84 (1)GP 81 MM 289Tg. 11155 5,28 589 3,79 423
 von Renegade
 Bes.: Wißmann, F., Suttorf GVO-frei
- 13** // Rolf 03.65356518 geb.: 27.08.2023
 Renegade Jaltaoak 508118 ZW PIRZG 119
 509412 ZW MIngtn 33370913
 M 4/4LA 11231 3,37 379 3,28 368
 (1)VG 85
 Chief AA A22 508239 ZW HL 4 13580 3,01 409 3,31 449
 Jamie 57013162
 60978306 © Jana MM 4/4LA 11035 3,40 375 3,44 380
 02/86-86-86-88/87 04/88-90-87-87/88
 von Summer
 Bes.: Nölker, T., Pye GVO-frei Zü.: Martin Wille
- 14** Prince 03.65772514 ET RDC geb.: 27.08.2023
 Parfect BB Renegade BB 509412 ZW PIRZG 117
 509678 ZW 27856 41495692
 M 5/5LA 12668 3,65 463 3,20 405
 (2)EX 91
 Lake-Red AA* A12 R262890 ZW HL 4 14068 3,85 542 3,18 448
 © Alisa Anne RDC 55357876 VM 2/2LA 14004 4,30 602 3,64 510
 R59039087 01/84-83-77-83/81 MM 3/2LA 9800 3,41 334 3,13 307
 05/94-94-90-91/92 von Top-Red
 Bes.: Schulze Holstein GbR, Vennermoor GVO-frei
- 15** FWS Dino 03.65696628 ET geb.: 28.08.2023
 Diamondbac RDC Doorman A22 506948 ZW PIRZG 77
 507881 ZW Apple-Red 39236776
 M 7/6LA 8978 4,25 382 3,53 317
 (3)EX 94 HL 4 10665 4,73 504 3,60 384
 Dakota Alliance AA 142272 ZW VM 5/4LA 14618 3,82 559 3,26 476
 53442922 Dallas 47107124 MM 8/8LA 8667 3,78 328 3,35 290
 04/90-89-86-89/88 von Roy
 Bes.: Wißmann, F., Suttorf GVO-frei
- 16** RR Leon 03.65591446 LRF BB A12 geb.: 30.08.2023
 Leyton P Pp* A12 Illustrato Pp* RDC 509819 ZW PIRZG 109
 500600 ZW Leysure Pp A11 13380365
 M 3/3LA 15881 4,09 649 3,21 510
 (2)VG 88 HL 3 17366 4,30 747 3,19 554
 © GWH Lauree BB A12 Atwood A12 889057 ZW VM LA21/08 9202 5,07 467 3,61 332
 04010337 Lautellina 03587153 MM 3/2LA 14113 3,84 542 3,26 460
 01/87-86-86-87/87 01/87-85-86-86/86
 von Commander
 Bes.: Reinermann, U., Rüsfort GVO-frei
- 17** HGH Rudi 05.42541843 ET LRF AB A22 geb.: 01.09.2023
 Rover AB A22 AltaZazzle 509497 ZW gRZG 147
 500936 ZW Peak Dori 00824494
 M 200Tg. 7785 3,97 309 3,49 272
 About AA A22 Gigaliner AA A22 833431 ZW
 63746745 Arizona AE A12 61830533
 01/83-83-84-86/85 02/82-85-84-85/84 MM 3/2LA 11022 4,16 459 3,80 419
 von Gywer RDC
 Bes.: Kolckhorst-Kahle, Haltern GVO-frei Zü.: Hehmann & Gerdorf GbR

18 HGH Majest R05.42541844 ET Pp LRF BB A22 geb.: 02.09.2023
 Member PP PP* Matty PRDC Pp* BB 685604 ZW gRZG 147
 R917691 ZW Amber PP BB A12 62552584
 (1)VG 86 M 100Tg. 3599 3,33 120 3,06 110
 Ava Red AB A12 SkinnerRDC BB A22 823255 ZW
 R63746713 Araya AB A12 61830550 VM LA23/02 11486 3,26 375 3,53 406
 01/82-82-81-84/83 02/84-84-80-84/83 von Gywer RDC MM 3/2LA 13313 4,00 533 3,47 462
 Bes.: Kolckhorst-Kahle, Haltern GVO-frei Zü.: Hehmann & Gedom GbR

19 Caliber 05.42861166 ET LRF AB A22 geb.: 03.09.2023
 Canitz AB A22 Canetti AA A22 769100 ZW gRZG 133
 769600 ZW Candy AB A12 16797278
 01/85-86-86-86/86 M 1/verk.
 Niagara BB A22 Scorer AB A22 686127 ZW
 41657222 Nigel 49931734 VM 2/1LA 10452 4,94 516 3,63 379
 (1)GP 81 MM LA 305 12934 4,43 573 3,59 464
 von Nigel
 Bes.: Schulte GbR, R. & G., Wechte GVO-frei

20 OH Caletto 03.65219112 ET Pp LRF AE A12 geb.: 08.09.2023
 Comeback BE Commitment 509964 ZW gRZG 133
 619239 ZW Entity 08436559
 M LA 305 11489 3,36 386 3,45 396
 OH Paris Pp AB Bennie A22 509730 ZW
 63501947 OH Panama Pp BB 61909606 MM 1/verk.
 01/83-84-82-84/83 von Hotspot P
 Bes.: Ossege GbR, Hardensetten GVO-frei

21 Willi 05.42747581 geb.: 22.09.2023
 William CVC AB Copyright AB 509238 ZW PIRZG 135
 499182 ZW Wiilma BB A22 67889694
 M 3/3LA 12285 3,79 465 3,71 456
 Alena BB A22 Hansa P Pp* BB A22 684673 ZW
 40362590 NN Athene BB A22 39294618 HL 3 15202 3,68 560 3,59 546
 03/87-88-84-84/85 05/87-88-87-88/88 MM 6/5LA 10563 4,80 507 3,73 394
 von Eclair
 Bes.: Meier GbR, Lashorst GVO-frei Zü.: Niemeyer & Meier GbR

22 Skills 05.42861175 geb.: 22.09.2023
 Skater AA A12 Skelton AB A12 823244 ZW PIRZG 122
 833504 ZW Dorit AA A12 61789722
 03/90-89-89-88/89 M 5/5LA 12635 3,97 501 3,55 449
 Enja Alban AB* A22 263615 ZW HL 5 14731 3,75 552 3,44 507
 39602342 Erika 38757558 VM 3/2LA 12803 4,07 521 3,55 455
 05/86-86-88-84/86 01/82-81-83-84/83 MM 4/3LA 12108 4,34 526 3,53 428
 von Defender
 Bes.: Schulte GbR, R. & G., Wechte GVO-frei

23 Mogli 05.42413688 RDC geb.: 23.09.2023
 Modena Zasberilla A22 509404 ZW PIRZG 110
 500747 ZW Pari 31034 LRP A22 43986003
 (1)VG 85 M 2/2LA 8739 4,69 410 3,63 317
 Rosella Bretagne AB* A11 R917590 ZW HL 2 9356 4,77 446 3,71 347
 R40819344 ○ Rose RDC 37934906 VM 2/1LA 11245 4,42 497 3,63 408
 02/88-88-87-88/88 07/91-92-91-90/91 MM 8/7LA 10978 4,13 453 3,30 362
 von Dalt
 Bes.: Wißmann, F., Suttorf GVO-frei Zü.: Berkemeier GbR

24 Caster 05.42655435 geb.: 25.09.2023
 Capitol AB A22 Carenzo AA A22 823256 ZW PIRZG 133
 833529 ZW Lina AB A12 61941610
 01/83-86-84-83/84 M 3/3LA 11835 4,45 527 3,66 433
 Scala AA A22 Mastermind 508587 ZW HL 3 12547 4,26 535 3,67 461
 40421694 Sharon AB A12 39040575 VM LA22/07 13834 4,05 560 3,46 479
 03/84-88-82-86/85 04/89-87-84-87/86 MM 4/4LA 13599 4,65 632 3,39 461
 von Battlecry
 Bes.: Bunge Agrar, Niedermehnen **GVO-frei**

25 Sunshine 05.42775869 LRF BB A22 geb.: 25.09.2023
 Sunny P Pp* AB Simon P Pp* AB A22 685585 ZW PIRZG 112
 266660 ZW City AA A22 60409233
 02/85-86-84-87/86 M 4/4LA 9612 4,63 445 3,80 365
 Luzerne RDC Basta AB A22 263760 ZW HL 4 10749 4,79 515 3,87 416
 40019019 Lupine P R38913798 VM 4/3LA 12173 4,33 527 3,39 413
 04/87-89-88-86/87 01/85-84-84-82/83 MM 1/verk.
 von Mind P
 Bes.: Langhorst GbR, Wehe

26 Peter 05.42861176 LRF BB A22 geb.: 25.09.2023
 Paolo BB A22 GGA Palmer AB A22 509509 ZW PIRZG 118
 266939 ZW Miracle AB A22 40362551
 02/86-87-84-84/85 M 3/2LA 9927 3,90 387 3,64 361
 Leni Jetson AB A22 264848 ZW HL 2 9436 4,22 398 3,82 360
 40809068 Lissi AE A12 39602344 VM 2/2LA 11920 4,76 567 3,66 436
 02/84-86-82-84/84 03/84-87-87-85/86 MM 4/3LA 11358 4,24 482 3,38 384
 von Modeco
 Bes.: Schulte GbR, R. & G., Wechte **GVO-frei**

27 Magic 03.65057344 ET Pp LRF AB A12 geb.: 27.09.2023
 Member PP PP* Matty PRDC Pp* BB 685604 ZW gRZG 141
 R917691 ZW Amber PP BB A12 62552584
 (1)VG 86 M 3/3LA 15884 3,14 498 3,40 540
 Maxi AB A11 Gywer RDC AA A12 833283 ZW HL 3 17296 3,08 533 3,31 573
 62099005 Menica BB A11 60026062 VM LA23/02 11486 3,26 375 3,53 406
 03/91-88-86-90/89 03/87-88-87-87/87 MM 4/3LA 14647 3,36 492 3,20 469
 von Salvatore
 Bes.: Holtgrewe, M., Allendorf **GVO-frei**

28 Calino 05.42655437 LRF AA A22 geb.: 28.09.2023
 Capitol AB A22 Carenzo AA A22 823256 ZW PIRZG 137
 833529 ZW Lina AB A12 61941610
 01/83-86-84-83/84 M 2/2LA 11903 4,94 588 3,84 457
 Helga AA A22 Rafting AB A12 684971 ZW HL 2 12841 4,89 628 3,82 491
 41304907 Helma 38319935 VM LA22/07 13834 4,05 560 3,46 479
 02/89-89-87-88/88 07/90-89-92-91/91 MM 8/8LA 12732 4,23 538 3,44 438
 von Boss
 Bes.: Bunge Agrar, Niedermehnen **GVO-frei**

29 Skittles 03.65290901 LRF AA A22 geb.: 29.09.2023
 Skater AA A12 Skelton AB A12 823244 ZW gRZG 136
 833504 ZW Dorit AA A12 61789722
 03/90-89-89-88/89 M 3/3LA 14431 4,13 596 3,69 532
 Rekord AB A22 Royce AE A12 265101 ZW HL 3 17077 4,09 699 3,62 618
 40456135 Resi 39867931 VM 3/2LA 12803 4,07 521 3,55 455
 03/92-88-89-92/90 01/83-82-83-85/84 MM 2/1LA 10838 3,99 432 3,57 387
 von Wilder
 Bes.: Timmering-Brandl Milch KG, Vehs **GVO-frei**

30 Fiete 03.65240994 ET LRF BB A22 geb.: 03.10.2023
 Forino BB A22 Fortnite AB A22 509605 ZW gRZG 139
 796640 ZW Elegance BE A12 54532163
 02/86-84-84-84/84 2,0 M 3/2LA 10688 4,16 445 3,74 400
 ○ Rose AB A12 Mick LRP 509200 ZW HL 2 11619 4,39 510 3,86 448
 62468990 Rsrv 47840205 VM 3/2LA 11735 4,18 491 3,66 429
 02/85-86-85-86/86 (3)VG 88 MM 3/3LA 11427 3,58 409 3,35 383
 von Reserve
 Bes.: Langkamp, T., Hellern GVO-frei Zü.: Pille GbR

31 Rufus 05.42655438 geb.: 03.10.2023
 Radius AB A12 Radar AB* A12 509430 ZW PIRZG 127
 266767 ZW MB AB A12 71500187
 01/84-84-83-85/84 M 3/3LA 11998 3,99 479 3,50 420
 Jojann BE A12 Garido AE A12 811606 ZW HL 3 13330 3,91 521 3,50 466
 40379786 Joya BB 38544771 VM 4/3LA 14016 3,82 535 3,42 479
 03/86-87-84-87/86 03/89-89-89-89/89 von Alpine MM 4/3LA 10477 4,39 460 3,72 390
 Bes.: Bunge Agrar, Niedermehnen GVO-frei

32 OH Animo 03.65219117 geb.: 08.10.2023
 Aristo AB A22 Arrozo 509711 ZW PIRZG 131
 267160 ZW Maui 04062687
 M 2/2LA 11587 3,67 425 3,33 386
 OH Daniela BE A12 VH Crown AB* A22 509171 ZW HL 2 11764 3,87 455 3,34 393
 62636768 OH Danabel AE 58445525
 02/86-86-86-84/85 06/87-87-84-87/86 von Kingpin MM 7/6LA 11867 4,06 482 3,45 409
 Bes.: Ossege GbR, Hardensetten GVO-frei

33 RR Rico 03.65591459 LRF AA A22 geb.: 09.10.2023
 Rover AB A22 AltaZazzle 509497 ZW gRZG 141
 500936 ZW Peak Dori 00824494
 M LA 305 11798 3,55 419 3,48 410
 RR Rita AA A22 GGA Palmer AB A22 509509 ZW
 63801984 RR Rita AA A22 62351551
 01/83-85-83-84/84 01/83-84-84-84/84 von Gywer RDC MM 3/3LA 12100 4,14 501 3,80 460
 Bes.: Reinermann, U., Rüsfort GVO-frei

Osnabrücker Herdbuch eG

Ochsenweg 40-42 49324 Melle

Telefon (0 54 22) 987-0 • Telefax (0 54 22) 987-100



Intra Hoof-fit

Most Awarded
Claw Product

Die ideale Klauenpflege



Intra Fußbad

- Drei separate Teile, einfach zusammensetzen
- Weniger Verschmutzung (Dünger) im Bad, deshalb längere Verwendung der Fußbad-Lösung
- Auffüllen, Leeren und Reinigen ist ganz einfach
- Weniger umweltschädlich
- Sparsamer im Verbrauch

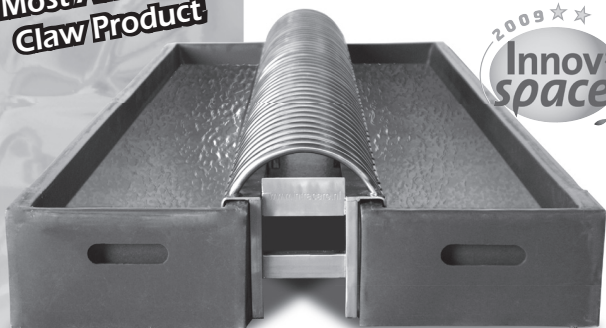

Gel

Liquid

Bath



- Unterstützt der Viehhalter die Klauen in Topzustand zu behalten
- Hochwirksam
- Starke Haftung
- Benutzerfreundlich
- Mit dem hautpflegende Aloe Vera



AGRI SERVICE JEUKEN



Büro Deutschland: Hammscher Weg 65 · 47533 Kleve (D)
Telefon: +49 2821 9786833 · Telefax: +49 2821 9786835

Büro Niederlande: Heerbaan 114 · 6566 ET Millingen a/d Rijn (NL)
Telefon: +31 481 433661 · Telefax: +31 481 432075 · Mobil: +31 (0)6 53195804

info@agriservicejeuken.nl · www.agriservicejeuken.nl

Rinder

- 37** Filla 05.41888031 geb.: 15.08.2021, gek.: **04.09.2024**
 Johnboy Redrock 508625 ZW
 509544 ZW 40631 LRP 42704736
 Farah Adlon P Pp* AB A22 265390 ZW
 40938568 Finja 40083808
 01/84-82-84-84/84
 Bes.: Schulte GbR, R. & G., Wechte **GVO-frei**
 M 1/verk.
 MM 1/verk.
- 38** Minna 05.41730105 LRN BB A22 geb.: 27.09.2021, gek.: **19.08.2024**
 Emil Essex RDC BB A22 265555 ZW
 266659 ZW Joy Millor 39811430
 03/90-91-91-88/90
 Malu Select AB* A12 262200 ZW
 38108961 Meike 35550973
 05/89-90-88-86/88 01/78-83-82-81/81
 Bes.: Bunge Agrar, Niedermehren **GVO-frei**
 M 6/6LA 13431 4,27 574 3,60 483
 HL 5 14645 4,34 636 3,65 535
 VM 3/3LA 13317 3,92 522 3,37 449
 MM 6/5LA 11416 3,99 456 3,15 360
- 39** MEY Riga 03.63597434 ET geb.: 19.10.2021, gek.: **27.08.2024**
 Stardancer BE A11 Aristocrat 508982 ZW
 509874 ZW Odessa 90839374
 (1)VG 85
 MEY Rivali AB Commander 889271 ZW
 58475503 MEY Romeik 54560094
 03/91-88-89-91/90 01/84-85-86-86/86
 Bes.: Meyer, H., Kettenkamp
 M 5/5LA 13805 3,74 516 3,28 453
 HL 3 14953 3,99 597 3,34 500
 VM LA00/00 14612 4,25 621 3,51 513
 MM 2/2LA 14212 3,53 502 3,10 441
- 40** Senja 03.63821794 geb.: 02.11.2021, gek.: **05.08.2024**
 Genius AB A12 Gywer RDC AA A12 833283 ZW
 266275 ZW Meghan AB A22 60175082
 04/86-89-91-88/89
 Sina Alamo BB* A22 264440 ZW
 61682673 Sonja 60756281
 01/83-84-80-81/82
 Bes.: Brunsmann, F., Holsten-Mündrup
 M 1/verk.
 VM 5/4LA 14117 3,70 522 3,14 443
 MM 3/3LA 10092 5,08 513 4,01 405
- 41** Feline 05.42090932 geb.: 25.11.2021, gek.: **31.07.2024**
 Genius AB A12 Gywer RDC AA A12 833283 ZW
 266275 ZW Meghan AB A22 60175082
 04/86-89-91-88/89
 Feige Adlon P Pp* AB A22 265390 ZW
 41170510 Fibel 40083848
 03/85-88-84-87/86 03/84-89-82-84/84
 Bes.: Schulte GbR, R. & G., Wechte **GVO-frei**
 M 3/2LA 8167 3,53 288 3,61 295
 HL 1 8958 3,27 293 3,37 302
 VM 5/4LA 14117 3,70 522 3,14 443
 MM 4/4LA 8503 3,98 338 3,59 305
- 42** Asta 05.41828031 RDC geb.: 15.12.2021, gek.: **13.07.2024**
 Sinus BB* Silver 889280 ZW
 264290 ZW Meira BB 56772213
 01/80-83-85-82/83
 Alena Pace Red A22 R917561 ZW
 R40585042 Aurora R37190818
 03/84-88-86-85/86
 Bes.: Abbenhorn, R., Ostbevern **GVO-frei**
 M 1/verk.
 VM 7/6LA 11939 3,81 455 3,56 425
 MM 6/5LA 8690 4,14 360 3,21 279

43 Marla 03.64497074 geb.: 26.12.2021, **gek.: 27.08.2024**
 Filou RDC BB* A22 Fanatic AB* A12 333925 ZW
 335418 ZW Hanna RDC 36462270
 04/87-91-89-88/89 M 5/4LA 9995 4,53 453 3,71 371
 Minna Basta AB A22 263760 ZW HL 3 11283 4,55 513 3,70 418
 59527003 Milou LRP AB 56932680 VM 5/4LA 10362 3,53 366 3,40 352
 01/82-84-82-82/82 MM 1/verk.
 Bes.: Neßlage, F., Nortrup **GVO-frei** Zü.: Johanna Taubke-Westerhaus

44 Mikado 05.40994059 geb.: 03.01.2022, **gek.: 07.08.2024**

Bes.: Niemeyer-Meier GbR, Harlinghausen **GVO-frei**

45 Molly 05.40994060 geb.: 14.01.2022, **gek.: 12.09.2024**
 Lindy SU AA A22 Lightstar SU AB 833225 ZW
 265900 ZW © MUH Chanel AB 58047761
 01/86-85-86-86/86 M 3/2LA 8992 3,02 272 3,23 290
 Marie Milord AB A22 264353 ZW HL 2 8939 3,24 290 3,40 304
 38972509 Maja 38622638 VM 2/1LA 11823 3,43 405 3,56 421
 01/82-81-81-81/81 MM 1/verk.
 Bes.: Niemeyer-Meier GbR, Harlinghausen **GVO-frei** Zü.: Reinhard Meyer

46 Sonne 05.41822232 P# geb.: 14.01.2022, **gek.: 30.08.2024**
 Lupo PP PP* RDC Lucky-PP PP R298364 ZW
 265690 ZW OH Dacomy Pp AB 59210660
 02/85-87-85-85/85 M 1/verk.
 Gina P# Holo PP PP* AA A12 264915 ZW
 41127464 Gabi 38703404 VM 3/2LA 10575 4,34 459 3,51 371
 01/83-85-85-83/84 01/83-81-83-84/83 MM 4/3LA 9086 3,82 347 3,42 311
 Bes.: Wißmann, F., Suttorf **GVO-frei** Zü.: Jan Heinrich Weber

47 Liska 05.42133161 LRF BB A12 geb.: 17.01.2022, **gek.: 14.07.2024**
 Bobby AB A12 Bonus LRP AE A12 264838 ZW
 265830 ZW No Way AB A12 59234846
 05/80-83-84-84/83 M 3/2LA 13057 4,50 588 3,66 478
 Liza AB A12 Suprem BB* A22 265155 ZW HL 2 14125 4,69 662 3,75 529
 40959875 Lisanne AB A12 39384871 VM 6/5LA 10592 4,08 432 3,51 372
 01/83-85-83-81/83 01/82-84-84-80/82 MM 5/4LA 11902 3,79 451 3,47 413
 Bes.: Gundlach, A., Hille **GVO-frei**

48 MEY Elena 03.63597468 geb.: 18.01.2022, **gek.: 28.08.2024**
 Sahab Dynasty 508593 ZW
 509529 ZW 31845 26775850
 (1)GP 83 M 4/3LA 13428 3,82 513 3,25 437
 MEY Ella Gymnast 508247 ZW HL 3 14605 3,81 557 3,22 471
 61807015 MEY Endivi 56430338 VM LA00/00 11940 3,28 392 3,31 395
 01/85-86-86-85/86 02/87-90-86-88/88 MM 5/5LA 12505 3,49 437 3,08 385
 Bes.: Meyer, H., Kettenkamp

49 Anna 03.64112576 geb.: 22.01.2022, **gek.: 24.07.2024**
 Genius AB A12 Gywer RDC AA A12 833283 ZW
 266275 ZW Meghan AB A22 60175082
 04/86-89-91-88/89 M 3/2LA 13578 3,43 466 3,40 461
 Alma Gypsy AB A22 265475 ZW HL 2 14295 3,46 495 3,43 491
 62446096 Annabella 60606046 VM 5/4LA 14117 3,70 522 3,14 443
 01/83-84-82-82/83 01/81-85-81-81/82 MM LA20/01 11622 3,98 462 3,42 397
 Bes.: Westendorf GbR, K. & A., Osteressen

50 Hanni Braunvieh 09.57509566 geb.: 23.01.2022, gek.: 10.09.2024
 Dejavu Dane 608556 ZW
 346315 ZW Dani 49274584
 02/80-85-80-87/83 2,6 M 4/2,8 9978 3,64 363 3,65 364
 Hermine Pp Eragon PS 345135 ZW HL 20 10513 3,77 396 3,61 380
 51636034 Husarin 42800917 VM 5/5LA 10714 3,95 423 3,54 379
 MM 8/8,6 7803 4,25 332 3,75 293
 Bes.: Neßlage, F., Nortrup **GVO-frei** Zü.: Auswärtige Züchter Bayern

51 Melli 03.63821818 geb.: 26.01.2022, gek.: 14.08.2024
 Gigant AB A22 Gigabyte AA A22 573654 ZW
 266355 ZW WKM Caribi BB A22 60385311
 M 3/2LA 9992 4,00 400 3,88 388
 Mara Alamo BB* A22 264440 ZW HL 2 10172 4,03 410 3,93 400
 61682676 Marlis 59630611
 01/82-84-81-82/82 MM 1/verk.
 Bes.: Brunsmann, F., Holsten-Mündrup

52 Raila 05.42133163 Pp LRC AB A11 geb.: 31.01.2022, gek.: 10.08.2024
 Honor P Pp* BB Hotspot P Pp* BE 684671 ZW
 266080 ZW Basima BE A11 66975175
 M 3/2LA 12431 3,52 438 3,31 412
 Reila LRP AA A12 Garant LRP AB* 263330 ZW HL 2 13809 3,58 494 3,37 466
 40959886 Raila AA A22 40277552 VM 3/3LA 9711 4,23 411 3,53 343
 01/83-85-83-84/84 01/82-85-84-82/83 MM 2/2LA 10074 3,95 398 3,25 327
 Bes.: Gundlach, A., Hille **GVO-frei**

53 Maja 08.17921536 geb.: 03.02.2022 bel.: 20.10.2023 v. Stream P Pp* RDF AA 267165 ZW
 Amin BB A12 Avicii BB A22 572927 ZW
 769116 ZW Susi AB A12 16459474
 M 3/2LA 10006 3,75 375 3,36 336
 Minna P Mint P Pp BB A12 768666 ZW HL 2 11380 3,78 430 3,35 381
 17366221 Moni 16837334 VM 4/3LA 12975 4,15 538 3,34 434
 01/77-84-82-82/82 01/79-84-82-82/82 MM 3/2LA 6518 4,00 261 3,36 219
 Bes.: Niemeyer-Meier GbR, Harlinghausen **GVO-frei** Zü.: Russ-Paulmaier GbR

54 Lucia 05.42059021 geb.: 08.02.2022, gek.: 10.09.2024
 Genius AB A12 Gywer RDC AA A12 833283 ZW
 266275 ZW Meghan AB A22 60175082
 M 6/4LA 9128 4,32 394 3,46 316
 Lilly Boss AB* A12 262400 ZW HL 4 9908 4,78 474 3,42 339
 38390123 Latina 36644262 VM 5/4LA 14117 3,70 522 3,14 443
 03/86-86-84-85/85 02/88-86-87-85/86 MM 7/7LA 10035 4,16 417 3,51 352
 Bes.: Bussmann-Wöhle/O., Laggenbeck **GVO-frei**

55 Lady 03.64398912 Pp LRF AB A22 geb.: 13.02.2022, gek.: 30.07.2024
 Sound PP PP* RDC Solitaire P Pp* BB R917617 ZW
 266370 ZW Maryann PP A22 60666719
 M 1/verk.
 Lola LRP AB A12 Soccer AB A22 265530 ZW
 62440420 Luana LRP AB A11 60421815 VM 3/2LA 11998 3,68 441 3,53 424
 01/82-83-83-81/82 02/85-85-83-84/84 MM 5/5LA 11595 3,66 424 3,27 379
 Bes.: Pille GbR, Winkelsetten **GVO-frei**

56 Lara 03.63996272 LRF AA A22 geb.: 21.02.2022, gek.: 05.09.2024
 Lindy SU AA A22 Lightstar SU AB 833225 ZW
 265900 ZW MUH Chanel AB 58047761
 M LA22/02 12229 3,30 404 3,07 375
 Lillyfee AE A12 Epic A12 889147 ZW
 62439374 Letta AA A12 60830791 VM 2/1LA 11823 3,43 405 3,56 421
 01/85-85-83-83/84 01/84-83-84-81/83 MM 2/1LA 12076 3,94 476 3,41 412
 Bes.: Timmering-Brandl Milch KG, Vehs **GVO-frei**

- 57** Safari 03.64067395 geb.: 23.02.2022, **gek.: 08.07.2024**
 Gustav AB A1B Gywer RDC AA A12 833283 ZW
 266534 ZW KNS Daddy BB A1B 59771083
 03/84-87-84-86/85 M 2/2LA 8113 4,01 325 3,29 267
 Sonja Suprem BB* A22 265155 ZW HL 1 8222 4,32 355 3,36 276
 62495028 Stella 56946893 VM 4/2LA 13143 3,31 435 3,04 400
 01/81-82-80-81/81 MM 6/5LA 8876 4,41 391 3,39 301
 Bes.: Marahrens, N., Neuenkirchen **GVO-frei**
- 58** KNS Fanny 03.64342475 geb.: 03.03.2022, **gek.: 05.08.2024**
 Lambda Delta BE A12 721282 ZW
 508317 ZW Uno 72437745
 (4)EX 91 M 3/2LA 7848 4,17 327 3,36 264
 KNS Fairpl RDC Absolute-R CVC R889095 ZW HL 1 8760 4,06 356 3,33 292
 61985993 Fioka Pp RDC 04518115 VM 4/4LA 11971 3,89 466 3,57 427
 01/83-82-82-84/83 06/87-88-86-86/87 MM 7/7LA 10586 4,38 464 3,29 348
 Bes.: Niermann, N., Schiplage **GVO-frei**
- 59** Baby 03.63996318 LRF BB A22 geb.: 11.03.2022, **gek.: 15.08.2024**
 Genius AB A12 Gywer RDC AA A12 833283 ZW
 266275 ZW Meghan AB A22 60175082
 04/86-89-91-88/89 M 1/verk.
 Barbie BB A12 Jetson AB A22 264848 ZW
 61753435 Badett 57791545 VM 5/4LA 14117 3,70 522 3,14 443
 02/84-86-85-86/86 MM 3/2LA 11704 3,98 466 3,55 415
 Bes.: Timmering-Brandl Milch KG, Vehs **GVO-frei**
- 60** Hilke 05.42096334 geb.: 12.03.2022, **gek.: 07.08.2024**
 Genius AB A12 Gywer RDC AA A12 833283 ZW
 266275 ZW Meghan AB A22 60175082
 04/86-89-91-88/89 M 1/verk.
 Hera Adlon P Pp* AB A22 265390 ZW
 41107104 Hertha 40028673 VM 5/4LA 14117 3,70 522 3,14 443
 MM 1/verk.
 Bes.: Knapp, U., Wechte **GVO-frei**
- 61** Lissi 05.42133172 RDC LRF AB A22 geb.: 20.03.2022, **gek.: 07.06.2024**
 Freestyle AA Gywer RDC AA A12 833283 ZW
 R298571 ZW Fiench AA A22 67915695
 (1)VG 85 M 5/4LA 11902 3,79 451 3,47 413
 Lisanne AB A12 Chanel AB* 263340 ZW HL 3 14493 3,80 551 3,37 489
 39384871 Liska 38050989 VM 3/3LA 14068 4,45 626 3,61 508
 01/82-84-84-80/82 01/82-83-84-84/84 MM 7/7LA 12332 3,97 490 3,40 419
 Bes.: Gundlach, A., Hille **GVO-frei**
- 62** WFL Lara 03.64023272 geb.: 22.03.2022, **gek.: 11.08.2024**
 Mirco AB A12 Mick LRP 509200 ZW
 266363 ZW Rsrv 47840205
 (3)VG 88 M 3/3LA 12592 3,62 456 3,45 435
 WFL Lindy Jetson AB A22 264848 ZW HL 3 14042 3,51 493 3,37 473
 60775267 WFL Linda BLC AA 58064450 VM 3/3LA 11427 3,58 409 3,35 383
 02/86-85-84-85/85 01/83-84-81-83/83 MM 2/2LA 11274 3,97 448 3,17 357
 Bes.: Linkmeyer eGbR, Haltern **GVO-frei**
- 63** Annick 05.42032366 geb.: 27.03.2022, **gek.: 25.08.2024**
 Daniel AB A22 Dateline 508898 ZW
 266365 ZW Maria 46450441
 M 5/5LA 11911 4,53 540 3,63 432
 Anika Wizzard AA A11 255575 ZW HL 3 13211 4,50 594 3,64 481
 38521088 Amelie 36397177
 04/87-89-86-83/86 04/86-90-88-87/88 MM 6/5LA 11744 4,09 480 3,41 400
 Bes.: Langhorst GbR, Wehe

64 Panela 03.64112585 geb.: 30.03.2022, gek.: 06.07.2024
 Caruso AA A23 Chilton LRP 509142 ZW
 266494 ZW HGH Arabel AB A22 40297409
 03/89-89-87-88/88 M 2/2LA 12389 4,06 503 3,33 413
 Pandora Garant LRP AB* 263330 ZW HL 2 13797 4,16 574 3,37 465
 62446111 Panda Pp 59672747 VM 3/2LA 13005 4,08 531 3,34 434
 02/84-86-85-84/85 01/82-82-84-82/83 MM 5/4LA 11167 4,07 455 3,27 365
 Bes.: Westendorf GbR, K. & A., Osteressen

65 TNP Delight 03.64171408 ET LRF BB A12 geb.: 01.04.2022, gek.: 14.08.2024
 Clapton AB A12 VH Crown AB* A22 509171 ZW
 769401 ZW SHS Englan AB A12 70690041
 02/88-89-85-86/87 M 3/2LA 10512 4,67 491 4,00 420
 TNP Darlin BB A22 Suprem BB* A22 265155 ZW HL 2 11361 4,66 529 3,93 447
 62171664 TNP Dirty BB A22 60409300 VM 2/2LA 11114 4,12 458 3,37 374
 03/84-89-83-83/84 02/86-84-85-86/85 MM 3/3LA 11079 4,74 525 3,79 420
 Bes.: Nölker, T., Pye GVO-frei

66 Annika 03.64430587 P# RDC geb.: 04.04.2022, gek.: 18.09.2024
 Sky-Red PP Pp* BB Solitair P Pp* BB R917617 ZW
 R266285 ZW Cindy Pp BB A22 16978492
 01/84-84-83-84/84 3,5 M 4/3LA 10855 3,34 363 3,55 385
 Annalotta Gymnast 508247 ZW HL 3 12591 3,52 443 3,49 439
 60816546 Aroma AA A22 59010508 VM 2/1LA 9029 4,82 435 3,84 347
 01/86-82-83-86/84 01/86-83-83-83/83 MM 1/verk.
 Bes.: Meyer z. Reckendorf, D., Strang GVO-frei

67 Ranghild 05.42133176 RDC LRF AB A23 geb.: 06.04.2022, gek.: 27.07.2024
 Pat-Red Sympatico RDC 507007 ZW
 R298271 ZW Prairie RDC 71016158
 (1)VG 86 M 2/2LA 13390 3,83 513 3,41 457
 Ragna RDC AB Garant LRP AB* 263330 ZW HL 2 15246 3,80 579 3,36 513
 40959892 ○ Rahel R36925232 VM LA00/00 11482 3,81 437 3,48 400
 01/82-84-80-81/81 01/85-85-84-85/85 MM 6/6LA 13762 3,44 474 3,25 447
 Bes.: Gundlach, A., Hille GVO-frei

68 GoB Asta 05.42165804 geb.: 06.04.2022, gek.: 11.09.2024
 Totem LRP Millington LRP 509312 ZW
 508397 ZW Skye 12130217
 (1)GP 84 M 1/verk.
 GoB Astrid Martin AB A22 509052 ZW
 41160683 GoB 40158803 VM LA00/00 9629 3,45 332 3,06 295
 MM 3/2LA 10470 4,01 420 3,38 354
 Bes.: Neßlage, F., Nortrup GVO-frei Zü.: Goldstein GbR

69 Lenchen 03.64121046 geb.: 09.04.2022, gek.: 25.06.2024
 Sinus BB* Silver 889280 ZW
 264290 ZW Meira BB 56772213
 01/80-83-85-82/83 M LA22/04 11199 4,48 502 3,40 381
 Limone BG Riga AB A22 509025 ZW
 62350242 Lady 55749806 VM 7/6LA 11939 3,81 455 3,56 425
 01/85-85-81-85/84 03/85-86-82-84/84 MM 6/5LA 9910 5,04 499 3,53 350
 Bes.: Büscher, C., Südmerzen GVO-frei

70 Anna R03.64251927 geb.: 09.04.2022, gek.: 31.07.2024
 Sorelio P Pp AB Solitair P Pp* BB R917617 ZW
 R793070 ZW HIN Dido RDC AB 40476702
 04/91-88-91-88/89 M 7/6LA 11161 4,69 523 3,76 420
 ○ Annabell Lamy-Red P Pp* AB* R262888 ZW HL 5 12852 4,41 567 3,76 483
 R59074814 Adele Pp AB 57390077 VM 4/4LA 15117 3,65 552 3,40 514
 05/87-90-87-91/89 01/86-86-84-84/85 MM 3/3LA 10190 4,40 448 3,52 359
 Bes.: Annen, R., Loxten

- 71** Donau 03.64121047 geb.: 11.04.2022, **gek.: 21.08.2024**
Trend AB A22 Tribune 507267 ZW
263909 ZW Sunday AA 66114074
04/92-87-84-86/86 M 5/4LA 11871 3,89 462 3,40 404
Dolde Sinus BB* 264290 ZW HL 3 13373 3,99 534 3,27 437
60175846 Dorette 56811357 VM 5/5LA 10967 4,29 470 3,77 413
01/82-81-80-83/82 01/83-81-80-84/82 MM 3/2LA 9140 3,97 363 3,41 312
Bes.: Büscher, C., Südmerzen **GVO-frei**
- 72** Helia 03.64251929 geb.: 12.04.2022, **gek.: 24.06.2024**
Genius AB A12 Gywer RDC AA A12 833283 ZW
266275 ZW Meghan AB A22 60175082
04/86-89-91-88/89 M 4/3LA 11747 4,45 523 3,69 433
Heliane Bonus LRP AE A12 264838 ZW HL 2 13130 4,36 572 3,75 493
61601627 Helia 59981044 VM 5/4LA 14117 3,70 522 3,14 443
01/84-85-85-87/86 MM 4/3LA 9185 4,61 423 3,58 329
Bes.: Annen, R., Loxten
- 73** Bella 03.64449650 geb.: 14.04.2022, **gek.: 24.06.2024**
Genius AB A12 Gywer RDC AA A12 833283 ZW
266275 ZW Meghan AB A22 60175082
04/86-89-91-88/89 M 7/7LA 9158 4,17 382 3,45 316
Bianca Doorman A22 506948 ZW HL 3 9603 4,27 410 3,55 341
57210474 Belinda 56151720 VM 5/4LA 14117 3,70 522 3,14 443
03/88-90-88-86/88 03/87-87-85-85/86 MM 6/5LA 10404 4,82 501 3,44 358
Bes.: Rückin, W., Schwagstorf **GVO-frei** Zü.: Florian Gr.Honebrink
- 74** Franzl PP 16.04400184 ET PP LRC A12 geb.: 16.04.2022, **gek.: 10.08.2024**
Sinan PP PP* BB Simon P Pp* AB A22 685585 ZW
811654 ZW MBL Liv PP BB A12 69545549
03/87-86-83-87/86 M 3/2LA 11555 4,05 468 3,49 403
⊙ Fiola Red PP LRP Solitair P Pp* BB R917617 ZW HL 2 12150 4,07 495 3,51 427
R62850703 Firella PP LRP AB R86867765 VM 3/2LA 13822 3,80 525 3,26 450
02/86-86-85-87/86 01/84-86-83-83/84 MM 1/verk.
Bes.: Göpel Genetik GmbH, Herleshausen **GVO-frei** Zü.: Karl-Heinrich Goepel
- 75** Else 03.64322486 RDC geb.: 19.04.2022, **gek.: 20.08.2024**
Sir-Red AB A12 Simplicity Pp* RDC 508824 ZW
R266070 ZW Aldiablo Pp BB A22 39500096
01/82-84-82-85/84 M 3/2LA 8589 4,18 359 3,43 295
Edelgunde RDC Rolls BE A12 265151 ZW HL 2 8848 4,34 384 3,55 314
62280556 Edel P R61020460 VM TL20/03 2896 4,56 132 3,04 88
01/83-80-83-84/83 01/83-80-82-83/82 MM 1/verk.
Bes.: Höveler, J., Volltage
- 76** FWS Elsa 03.63803363 geb.: 23.04.2022, **gek.: 16.08.2024**
Felix AB A22 Freemax 811622 ZW
267061 ZW PRO Maryan AA A22 40581204
01/83-83-86-83/84 M 1/verk.
FWS Free AB A22 Dateline 508898 ZW
62126403 Freedom 48075640 VM LA20/07 9276 4,51 418 3,76 349
Bes.: Wißmann, F., Suttorf **GVO-frei**
- 77** Malina 05.42178827 geb.: 23.04.2022, **gek.: 10.08.2024**
Gladius AB A22 Gazebo AA A22 833301 ZW
823250 ZW KAX Dollya BE A12 22523917
02/86-86-86-86/86 M 3/3LA 12180 4,29 523 4,01 488
○ Milbona BB A22 Benz AB* 508537 ZW HL 3 13025 4,18 545 3,96 516
40531283 ○ Milram AB A22 39380429 VM 3/2LA 12781 4,11 525 3,53 451
03/89-90-86-87/88 03/86-89-87-85/87 MM 3/3LA 10929 4,56 498 3,92 428
Bes.: Schulte GbR, R. & G., Wechte **GVO-frei**

78 Lorella 05.42028331 geb.: 28.04.2022, **gek.: 08.08.2024**
 Roman AB A22 Royce AE A12 265101 ZW
 265890 ZW UEH Nanni BB A12 59762938
 01/85-83-84-84/84 M 2/2LA 10486 4,26 447 3,52 369
 Elena Chief AA A22 508239 ZW HL 2 10768 4,49 484 3,64 392
 40869072 Loretta 38231829 VM 4/4LA 11443 4,35 498 3,56 407
 02/85-86-82-85/84 MM 4/3LA 9798 4,34 425 3,58 351
 Bes.: Schumacher GbR, Drohne **GVO-frei**

79 Emelie 03.64361974 geb.: 29.04.2022, **gek.: 30.06.2024**
 Genius AB A12 Gywer RDC AA A12 833283 ZW
 266275 ZW Meghan AB A22 60175082
 04/86-89-91-88/89 M 3/2LA 9382 4,19 393 3,55 333
 Enja Merryguy 509061 ZW HL 2 10633 4,29 456 3,60 383
 40379887 Enora 38108956 VM 5/4LA 14117 3,70 522 3,14 443
 01/82-81-83-81/82 06/91-89-85-90/88 MM 6/6LA 11488 3,95 454 3,49 401
 Bes.: Uhlmann, H., Harderberg **GVO-frei**

80 Emmi 03.64322488 geb.: 01.05.2022, **gek.: 31.07.2024**
 Kenny AB A22 Keith AA A12 833242 ZW
 266100 ZW Rubine BE A12 59235082
 02/85-86-85-84/85 M 6/5LA 11445 4,38 501 3,28 375
 Europa Sugar LRP BB* A12 262717 ZW HL 4 12367 4,34 537 3,26 403
 56160847 ○ Elisa 54474062 VM 3/3LA 13123 4,37 574 3,74 491
 01/84-85-84-83/84 01/86-82-83-84/84 MM 5/4LA 9765 3,94 385 3,33 325
 Bes.: Höveler, J., Voltlage

81 Wenke 03.63590918 P# geb.: 02.05.2022, **gek.: 19.08.2024**
 Sanchez P Pp RDC Solitair P Pp* BB R917617 ZW
 158525 ZW KHE I m Go AA A22 04181217
 (3)VG 88 M 6/6LA 10311 4,68 483 3,70 382
 Wera Chris BB* A22 263333 ZW HL 5 11503 4,62 532 3,65 420
 58808453 Weltdame 55816117 VM 3/3LA 16985 3,77 641 3,24 550
 02/86-84-84-82/83 01/82-79-83-83/82 MM 2/1LA 7530 4,10 309 3,63 273
 Bes.: Timmering-Brandl Milch KG, Vehs **GVO-frei** Zü.: Joerg Huster

82 Caro 03.63554308 geb.: 03.05.2022, **gek.: 31.08.2024**
 Belami AA A22 Benz AB* 508537 ZW
 265810 ZW Shero 8029 38498779
 (1)VG 86 M 2/2LA 11919 4,08 486 3,73 444
 Conny Hotspot P Pp* BE 684671 ZW HL 2 12949 3,93 509 3,75 485
 62542237 Carina 60665985 VM 2/1LA 12492 4,43 553 3,64 455
 01/83-85-83-83/83 MM 4/4LA 12262 3,57 438 3,33 408
 Bes.: Grothaus, S., Dratum **GVO-frei**

83 RR Hella 03.63802134 ET LRF AA A12 geb.: 03.05.2022, **gek.: 02.09.2024**
 Genius AB A12 Gywer RDC AA A12 833283 ZW
 266275 ZW Meghan AB A22 60175082
 04/86-89-91-88/89 M 4/3LA 14700 4,60 676 3,52 517
 ● Haven AB A12 Kerrigan 508018 ZW HL 3 16027 4,69 751 3,60 577
 03799588 Hugo 23773584 VM 5/4LA 14117 3,70 522 3,14 443
 03/91-93-91-89/91 (4)EX 94 MM 5/4LA 16742 4,15 694 3,46 579
 Bes.: Reinermann, U., Rüsfort **GVO-frei**

84 Liva 03.64050375 geb.: 03.05.2022, **gek.: 19.07.2024**
 Mogul AE Dorcy BYC 889039 ZW
 506694 ZW Maxine 62784081
 (1)VG 88 M 1/verk.
 Lore Soccer AB A22 265530 ZW
 62245119 Lane 60485999 VM TL00/00 6501 4,18 272 3,35 218
 MM 1/verk.
 Bes.: Schulze Holstein GbR, Vennermoor **GVO-frei**

- 85** Ora R05.41828041 P# geb.: 05.05.2022, **gek.: 10.09.2024**
Augustus P Pp* Solitair P Pp* BB R917617 ZW
R298581 ZW Aiko RDC AB A12 27839874
Osaka P# Rally 508947 ZW
R41157059 Odyssee P R39892629
01/82-75-80-82/80 01/84-82-82-82/82
Bes.: Abbenhorn, R., Ostbevern
M 1/verk.
MM 1/verk.
GVO-frei
- 86** Alice 03.64600421 geb.: 06.05.2022 bel.: 09.11.2023 v. ET Vater
Daniel AB A22 Dateline 508898 ZW
266365 ZW Maria 46450441
Nele Sea 506327 ZW
61256597 Nila 56030316
01/81-85-78-81/81
Bes.: Nölker, T., Pye
M 4/2LA 8710 3,43 299 3,39 295
HL 2 8970 3,32 298 3,40 305
MM 4/3LA 11885 3,46 411 3,21 382
GVO-frei Zü.: Steffen Kiesekamp
- 87** GoB Tina 05.42165822 geb.: 06.05.2022, **gek.: 05.08.2024**
Totem LRP Millington LRP 509312 ZW
508397 ZW Skye 12130217
(1)GP 84
GoB Terra Josuper 889284 ZW
41160698 GoB Taxi AA A22 39598165
01/83-82-81-83/82
Bes.: Neßlage, F., Nortrup
M LA22/05 8284 3,78 313 3,19 264
VM LA00/00 9629 3,45 332 3,06 295
MM 3/3LA 12083 3,89 470 3,34 404
GVO-frei Zü.: Goldstein GbR
- 88** Sophie R05.42178832 geb.: 07.05.2022, **gek.: 12.07.2024**
Robin Red BB A11 Rubels Red A12 R298482 ZW
R298613 ZW Red Range BE 61387020
(1)VG 86
Sonja Essex RDC BB A22 265555 ZW
41170548 Spetzi 40230576
01/82-82-81-83/82
Bes.: Schulte GbR, R. & G., Wechte
M 1/verk.
VM 3/3LA 10753 4,60 495 3,47 373
MM LA20/03 9126 3,77 344 3,33 304
GVO-frei
- 89** Kaja 05.42214267 ET LRF AB A22 geb.: 07.05.2022 bel.: 27.11.2023 v. Redford BB A12 997701
ZW
Foreman AA A12 Freemax 811622 ZW
823268 ZW SHA Grumet AB A22 04972967
02/89-89-86-85/87
Kiki BB A22 VH Crown AB* A22 509171 ZW
41057681 Kal Macy BB A22 59826905
02/87-86-86-88/87
Bes.: Niemeyer-Meier GbR, Harlinghausen
VM 2/2LA 12473 4,04 504 3,46 432
MM 2/1LA 8580 4,45 382 3,81 327
GVO-frei Zü.: Schumacher Milch GbR
- 90** PG Osonja 03.64009008 LRF AB A12 geb.: 10.05.2022, **gek.: 28.07.2024**
Lindy SU AA A22 Lightstar SU AB 833225 ZW
265900 ZW © MUH Chanel AB 58047761
01/86-85-86-86/86
PG Osolo BB A12 Soccer AB A22 265530 ZW
62172063 PG Oloui BB A11 59449686
03/85-87-84-84/85 02/85-86-86-85/86
Bes.: Pues, M., Laudiek
M 3/2LA 11832 3,49 413 3,23 382
HL 2 11677 3,67 429 3,38 395
VM 2/1LA 11823 3,43 405 3,56 421
MM 4/2LA 9341 3,64 340 3,25 304
GVO-frei
- 91** RR Elsa 03.63802141 ET Pp LRF BB A12 geb.: 13.05.2022, **gek.: 22.08.2024**
Augustus P Pp* Solitair P Pp* BB R917617 ZW
R298581 ZW Aiko RDC AB A12 27839874
RR Elina BB A12 VH Crown AB* A22 509171 ZW
62351676 RR Elanie AB A12 60024164
01/85-86-86-85/86 03/86-91-88-87/88
Bes.: Reinermann, U., Rüsfort
M LA23/01 11976 4,99 598 3,90 467
MM 3/2LA 13577 4,74 644 3,81 517
GVO-frei

- 92** Goldina 03.64120563 geb.: 13.05.2022, gek.: 04.08.2024
Rubicon A12 Mogul AE 506694 ZW
507585 ZW Ruby 69998487
(4)EX 90 M 1/verk.
Gunda Royce AE A12 265101 ZW
62054468 Mabel BB A22 58631792 VM 3/3LA 14421 3,26 470 3,27 471
MM 4/4LA 12053 3,66 441 3,29 396
Bes.: Redecker, H., Schwagstorf GVO-frei
- 93** WFL Jenny 03.64023288 geb.: 15.05.2022, gek.: 21.08.2024
Sinus BB* Silver 889280 ZW
264290 ZW Meira BB 56772213
01/80-83-85-82/83 M 2/1LA 11638 4,55 530 3,56 414
TWR Jasmin Pp Royce AE A12 265101 ZW
61571932 JHP Playma PP* AB 59363829 VM 7/6LA 11939 3,81 455 3,56 425
02/85-85-86-86/86 02/85-86-83-86/85 MM 2/2LA 10210 5,13 524 4,16 425
Bes.: Rütters, T., Astrup GVO-frei Zü.: Linkmeyer eGBR
- 94** Mairose 05.42205635 geb.: 17.05.2022, gek.: 16.06.2024
Genius AB A12 Gywer RDC AA A12 833283 ZW
266275 ZW Meghan AB A22 60175082
04/86-89-91-88/89 M 6/5LA 9054 3,58 324 3,29 298
Mairose X-Agent 263529 ZW HL 4 10625 3,62 385 3,28 349
39530337 Mairose 35225126 VM 5/4LA 14117 3,70 522 3,14 443
01/83-83-82-83/83 01/80-83-81-84/83 MM 7/6LA 9290 4,23 393 3,42 318
Bes.: Dresselhaus, M., Schale GVO-frei
- 95** Ella 03.64558114 P# geb.: 19.05.2022 bel.: 16.11.2023 v. Fashion P Pp* AB A23 917705 ZW
Sio PP RDC PP* BB Solitaire P Pp* BB R917617 ZW
833427 ZW ELL Laila Pp BB A12 23241311
02/87-87-84-86/86 M 2/2LA 8368 5,39 451 3,69 309
Eusebia P# Esrin PP* 337353 ZW HL 2 9028 5,43 490 3,64 329
62591921 Enja 59348637 VM 3/2LA 13217 3,99 528 3,40 450
MM 2/2LA 7747 4,69 363 3,47 269
Bes.: Niemeyer-Meier GbR, Harlinghausen GVO-frei Zü.: Frank Albers
- 96** Algarve 03.64185027 geb.: 21.05.2022, gek.: 22.07.2024
Daniel AB A22 Dateline 508898 ZW
266365 ZW Maria 46450441
M 3/2LA 12438 3,85 479 3,62 450
Alaska Milton BB* 264121 ZW HL 2 12985 3,97 516 3,64 473
61344090 Abenteuer 60043456
01/83-85-78-82/82 MM 1/verk.
Bes.: Rütter GbR, Rothertshausen GVO-frei
- 97** BEY Grape 05.42242226 LRF AB A22 geb.: 22.05.2022, gek.: 17.08.2024
Calvin BB A22 Casino A22 156583 ZW
265895 ZW Madison BB A2B 60175037
03/91-90-88-85/88 M 2/1LA 7772 3,86 300 3,27 254
BEY Georgi Marley BE A12 265525 ZW
41172356 BEY Gipsy 38345094 VM 4/3LA 14121 4,28 605 3,68 520
MM 5/3LA 9448 3,87 366 3,34 316
Bes.: Beyer, R., Seeste GVO-frei
- 98** BEY Prada 05.42242227 Pp RDC LRF BB geb.: 24.05.2022, gek.: 26.08.2024
Soli-Red P Pp* BB Solitaire P Pp* BB R917617 ZW
R266500 ZW RR Afrika BB A12 60024115
03/88-89-87-85/87 M 3/2LA 9646 3,30 318 3,14 303
BEY Prada Rolls BE A12 265151 ZW HL 2 11480 3,29 378 3,21 368
40829746 BEY Paulin 38036814 VM 3/2LA 15143 3,98 603 3,42 518
01/82-83-84-82/83 01/84-82-82-81/82 MM 8/8LA 7297 3,54 258 3,04 222
Bes.: Beyer, R., Seeste GVO-frei

99 Mint 03.64689806 geb.: 26.05.2022, gek.: **07.08.2024**
 Simba P Pp* AB Simon P Pp* AB A22 685585 ZW
 266588 ZW WEL Wallst AB A22 40332685
 02/88-86-85-87/86 M 3/2LA 9307 4,02 374 3,30 307
 Maja P# Stick PP PP* AB A22 265700 ZW HL 1 9883 3,89 384 3,13 309
 62908587 Lilly 60775639 VM 3/2LA 11073 4,76 527 3,65 404
 01/83-85-84-83/84 MM 1/verk.
 Bes.: Esselmann, L., Druchhorn **GVO-frei**

100 Micky 03.64744808 geb.: 27.05.2022, gek.: **07.08.2024**
 Calvin BB A22 Casino A22 156583 ZW
 265895 ZW Madison BB A2B 60175037
 03/91-90-88-85/88 M 2/1LA 11736 3,40 399 3,43 403
 Manhattan Gywer RDC AA A12 833283 ZW
 63117553 Mona 60684640 VM 4/3LA 14121 4,28 605 3,68 520
 01/84-84-83-82/83 MM 1/verk.
 Bes.: Schulze Holstein GbR, Vennermoor **GVO-frei** Zü.: Johannes Gärke

101 Hilde 03.64731677 geb.: 28.05.2022, gek.: **24.08.2024**
 Calvin BB A22 Casino A22 156583 ZW
 265895 ZW Madison BB A2B 60175037
 03/91-90-88-85/88 M 3/3LA 11010 3,84 423 3,42 376
 Hanna P Power PP PP* AB 264515 ZW HL 1 11830 3,88 459 3,34 395
 61630898 Henry 55648922 VM 4/3LA 14121 4,28 605 3,68 520
 01/84-84-84-75/80 01/83-79-80-81/81 MM 4/4LA 7702 4,93 380 3,34 257
 Bes.: Grothaus, S., Dratum **GVO-frei**

102 MUH Diana 03.63899098 geb.: 30.05.2022, gek.: **23.08.2024**
 Rubicon A12 Mogul AE 506694 ZW
 507585 ZW Ruby 69998487
 (4)EX 90 M 5/4LA 10666 3,93 419 3,29 351
 ○ MUH Denver Movie AB* A12 262939 ZW HL 3 11674 4,06 474 3,31 386
 58785978 MUH Dallas 55276655 VM 3/3LA 14421 3,26 470 3,27 471
 04/89-90-90-90/90 03/88-90-86-87/87 MM 4/4LA 11456 3,23 370 3,06 351
 Bes.: Marquard, U., Icker **GVO-frei**

103 Ina 05.42309468 geb.: 30.05.2022, gek.: **17.08.2024**
 King Doc BB Kingboy 507371 ZW
 508604 ZW Daddy 12506777
 (2)VG 88 M 3/2LA 11294 4,18 472 3,52 398
 Imke Kingpin 507399 ZW HL 2 12780 4,12 526 3,45 441
 41107112 Isa 40028664 VM 2/2LA 14805 3,22 476 3,33 493
 MM 1/verk.
 Bes.: Knapp, U., Wechte **GVO-frei**

104 KNS Grandm 03.64342502 geb.: 31.05.2022, gek.: **01.07.2024**
 Maker Saloon LRP 506861 ZW
 509218 ZW Barbi 28860421
 (1)VG 85 M 6/6LA 11860 3,90 463 3,31 392
 KNS Grand AB Mardi Gras 507282 ZW HL 5 15606 3,77 588 3,33 519
 57640688 KNS Grand LRP 55203326
 04/88-87-86-89/88 02/85-86-84-87/86 MM 4/3LA 10384 3,98 413 3,29 342
 Bes.: Niermann, N., Schiplage **GVO-frei**

105 // Lia 03.64672516 Pp LRC CDC BB geb.: 31.05.2022, gek.: **23.08.2024**
 Sound PP PP* RDC Solitair P Pp* BB R917617 ZW
 266370 ZW Maryann PP A22 60666719
 01/85-87-83-84/84 M 3/3LA 14257 3,77 537 3,49 497
 Linde LRP CDC Milton BB* 264121 ZW HL 3 16460 3,95 650 3,50 576
 61753000 Linsa 56759575 VM 3/2LA 11998 3,68 441 3,53 424
 01/83-80-83-83/82 MM 4/4LA 8751 4,31 377 3,62 317
 Bes.: Timmering-Brandl Milch KG, Vehs **GVO-frei**

- 106** Lionella 05.42028332 geb.: 31.05.2022, gek.: 04.08.2024
 Chief AA A22 Octane A12 507439 ZW
 508239 ZW Cheyanne 11445880
 (1)VG 85 M 1/verk.
 Lionella Fitz AB 507799 ZW
 40869091 Lione AB A11 39736054 VM 2/2LA 13111 4,25 557 3,37 442
 01/82-84-81-83/83 02/86-88-84-85/85 MM 2/2LA 14289 3,39 485 3,13 447
 Bes.: Schumacher GbR, Drohne GVO-frei
- 107** Lipton 05.42028333 geb.: 01.06.2022, gek.: 26.07.2024
 Swift BB A22 Superhero 507919 ZW
 508766 ZW The Stars 24018153
 M 4/3LA 11674 4,00 467 3,32 387
 Lillet Chief AA A22 508239 ZW HL 3 12239 4,14 507 3,32 406
 40501194 Lilly 38973930 VM LA00/00 15686 3,83 601 3,23 507
 03/86-93-83-87/87 03/86-85-85-86/86 MM 3/3LA 12501 3,91 489 3,42 427
 Bes.: Schumacher GbR, Drohne GVO-frei
- 108** RR Emsa 03.63802158 geb.: 02.06.2022, gek.: 20.09.2024
 Foreman AA A12 Freemax 811622 ZW
 823268 ZW SHA Grumet AB A22 04972967
 02/89-89-86-85/87 M 3/2LA 12596 3,91 492 3,57 450
 RR Enrike Pp AE Hotspot P Pp* BE 684671 ZW HL 2 13775 3,92 540 3,64 502
 61195424 RR Enya AA A22 60023960 VM 2/2LA 12473 4,04 504 3,46 432
 03/87-87-87-89/88 MM 1/verk.
 Bes.: Reinermann, U., Rüsfort GVO-frei
- 109** Maria 03.64067431 geb.: 03.06.2022, gek.: 04.07.2024
 Gustav AB A1B Gywer RDC AA A12 833283 ZW
 266534 ZW KNS Daddy BB A1B 59771083
 03/84-87-84-86/85 M 3/2LA 6170 4,41 272 3,21 198
 Moni Snickers 265488 ZW HL 2 7357 4,13 304 3,07 226
 62495036 Marla 60649717 VM 4/2LA 13143 3,31 435 3,04 400
 01/80-83-79-82/81 MM 5/4LA 8504 4,73 402 3,33 283
 Bes.: Marahrens, N., Neuenkirchen GVO-frei
- 110** Vero 03.63755569 geb.: 05.06.2022 bel.: 01.12.2023 v. Sunny P Pp* RDF AB 266660 ZW
 Solar AA A12 Soundcloud AB A11 508961 ZW
 266360 ZW Garick 47271859
 M 3/2LA 8450 3,91 330 3,46 292
 Vase Alamo BB* A22 264440 ZW HL 2 9093 3,87 352 3,50 318
 60756740 Vase 59716046
 01/85-80-82-80/81 MM 1/verk.
 Bes.: Naber, B., Drantum GVO-frei
- 111** Flora 03.64580229 geb.: 06.06.2022, gek.: 12.08.2024
 Sinus BB* Silver 889280 ZW
 264290 ZW Meira BB 56772213
 M 1/verk.
 Franka Essex RDC BB A22 265555 ZW
 62809712 Fee 59861305 VM 7/6LA 11939 3,81 455 3,56 425
 01/84-81-83-82/82 01/84-85-84-84/84 MM 2/1LA 10075 3,41 344 3,30 332
 Bes.: Rückin, W., Schwagstorf GVO-frei
- 112** Eva 03.64580230 LRC AE A12 geb.: 06.06.2022, gek.: 01.09.2024
 Rubicon A12 Mogul AE 506694 ZW
 507585 ZW Ruby 69998487
 M 2/2LA 6376 4,22 269 3,43 219
 Elfchen Garant LRP AB* 263330 ZW HL 2 6477 4,29 278 3,55 230
 62809717 Elli 58842636 VM 3/3LA 14421 3,26 470 3,27 471
 01/83-82-86-81/83 03/88-86-86-90/88 MM 5/5LA 10088 4,81 485 3,64 367
 Bes.: Rückin, W., Schwagstorf GVO-frei

- 113** Masu 03.64112594 geb.: 09.06.2022, gek.: **09.08.2024**
Sinus BB* Silver 889280 ZW
264290 ZW Meira BB 56772213
01/80-83-85-82/83 M 1/verk.
Masupilami Milano B 265079 ZW
62446078 Maserati 58622914 VM 7/6LA 11939 3,81 455 3,56 425
MM 3/3LA 12910 4,08 527 3,62 467
Bes.: Westendorf GbR, K. & A., Osteressen
- 114** BIL Gesa 03.64464962 geb.: 10.06.2022, gek.: **28.07.2024**
Bombero Numero Uno 506661 ZW
507297 ZW Barbara 69305043
(2)EX 90 M 2/2LA 12465 3,32 414 3,34 416
BIL Gudrun Alligator A12 508011 ZW HL 2 14637 3,19 467 3,27 478
62619961 Gunda 58387162 VM 3/2LA 13684 4,11 563 3,11 426
02/83-85-87-83/85 04/89-88-87-88/88 MM 6/4LA 11324 3,23 366 3,35 379
Bes.: Bielefeld-Dalvers GbR, Dalvers **GVO-frei**
- 115** RR Malina 03.63802164 geb.: 11.06.2022, gek.: **26.08.2024**
Sinus BB* Silver 889280 ZW
264290 ZW Meira BB 56772213
01/80-83-85-82/83 M LA22/06 9597 4,88 468 3,80 365
RR Mareike Reflector 508284 ZW
62351657 RR Martha AB A12 59296900 VM 7/6LA 11939 3,81 455 3,56 425
MM LA20/03 8629 4,77 412 3,88 335
Bes.: Reinermann, U., Rüsfort **GVO-frei**
- 116** Laessie 05.42032371 P# geb.: 11.06.2022, gek.: **28.07.2024**
Samuel P Pp* RDC Solitair P Pp* BB R917617 ZW
266353 ZW KNS Missem Pp AB 59771149
03/88-90-84-90/88 M 7/6LA 11437 4,20 480 3,40 389
Laub Lotus P Pp* RDC 263545 ZW HL 4 13150 4,16 547 3,51 462
39306665 Laubine 80069968 VM 3/2LA 11018 4,32 476 3,64 401
03/88-89-86-85/86 06/86-85-87-87/87 MM 10/10LA 10405 4,17 434 3,24 337
Bes.: Langhorst GbR, Wehe
- 117** Olivia 03.64008557 geb.: 12.06.2022, gek.: **17.08.2024**
Ronald RDC Salvatore RDC 508161 ZW
509087 ZW Royalty RDC 29016170
(4)EX 94 M 3/3LA 12392 3,78 468 3,22 399
Olimpiada First BB* A12 264920 ZW HL 3 15607 3,64 568 3,19 498
61307674 © Olympic 58707992 VM 3/3LA 11058 4,84 535 3,64 403
02/88-89-85-84/86 02/88-88-85-87/87 MM 4/4LA 11176 3,87 433 3,31 370
Bes.: Wischmeier, R., Föckinghausen **GVO-frei**
- 118** Shelly 05.41777556 ET PP LRF BB A22 geb.: 14.06.2022, gek.: **12.09.2024**
Sunny P Pp* AB Simon P Pp* AB A22 685585 ZW
266660 ZW © City AA A22 60409233
02/85-86-84-87/86 M 2/2LA 11168 4,43 495 3,86 431
Sherina Pp BB Solitair P Pp* BB R917617 ZW HL 2 11575 4,54 526 3,97 459
R41057650 Shejerazad AB A22 R60700038 VM 4/3LA 12173 4,33 527 3,39 413
01/87-86-85-83/85 MM 4/3LA 11685 4,12 482 3,60 421
Bes.: Niemeyer-Meier GbR, Harlinghausen **GVO-frei**
- 119** KO Sammy 03.64632842 ET LRF AB A12 geb.: 16.06.2022, gek.: **02.09.2024**
Nexus A22 AltaCabot 509345 ZW
509877 ZW Nofrills 43480232
M 2/2LA 13367 3,04 407 3,40 455
© KO Samanta AB Belami AA A22 265810 ZW HL 2 14346 2,93 420 3,46 496
62403448 KO Sienna BB A11 59823034
02/86-86-87-86/86 04/90-89-87-86/87 MM 5/4LA 14889 3,26 486 3,57 532
Bes.: Konersmann, T., Natrup-Hagen **GVO-frei**

- 120** Rita R03.64755848 P# geb.: 16.06.2022 bel.: 15.12.2023 v. Magic-Red BB A12 MWF 267205 ZW
 Sky-Red PP PP* BB Solitair P Pp* BB R917617 ZW
 R266285 ZW Cindy Pp BB A22 16978492
 01/84-84-83-84/84 3,5 M 2/2LA 7819 3,77 295 3,49 273
 Ronja RDC BB Nobel-Red AB A22 R265400 ZW HL 2 8520 3,87 330 3,46 295
 40290924 Raja BE A12 38774723 VM 2/1LA 9029 4,82 435 3,84 347
 01/84-83-83-84/84 MM 5/4LA 11125 3,60 401 3,33 371
 Bes.: Garner, H., Dissen GVO-frei
- 121** BEY Panora 05.42242242 LRF BB A22 geb.: 16.06.2022, gek.: 18.08.2024
 Calle Cool AB A22 VH Crown AB* A22 509171 ZW
 266835 ZW Alkatraz BB A22 61080076
 M 3/2LA 11042 3,93 434 3,42 378
 BEY Pocaho Soccer AB A22 265530 ZW HL 2 13129 3,92 515 3,35 440
 41154864 BEY Passio 39884499
 01/82-84-83-83/83 MM TL20/03 3443 4,30 148 2,79 96
 Bes.: Beyer, R., Seeste GVO-frei
- 122** Janna 03.64417767 geb.: 17.06.2022, gek.: 12.08.2024
 Genius AB A12 Gywer RDC AA A12 833283 ZW
 266275 ZW Meghan AB A22 60175082
 04/86-89-91-88/89 M 2/1LA 10342 4,13 427 3,70 383
 Juli Merryguy 509061 ZW
 62496487 Jacky 57864214 VM 5/4LA 14117 3,70 522 3,14 443
 01/82-82-85-82/83 MM 5/5LA 9760 3,50 342 3,30 322
 Bes.: Mester, C., Röpke
- 123** Vera 03.64035056 geb.: 19.06.2022, gek.: 30.08.2024
 Honor P Pp* BB Hotspot P Pp* BE 684671 ZW
 266080 ZW Basima116 BE A11 66975175
 01/86-86-84-85/85 M 3/3LA 14237 3,84 546 3,25 462
 Viola Milton BB* 264121 ZW HL 2 15976 3,90 623 3,30 527
 61697751 Vicky 59092143 VM 3/3LA 9711 4,23 411 3,53 343
 01/85-84-82-84/84 01/85-82-80-84/83 MM LA19/01 5389 4,97 268 3,43 185
 Bes.: Niemeyer, A., Schwagstoff
- 124** Capri Sun 08.18259908 geb.: 19.06.2022, gek.: 09.08.2024
 Chagall BB A22 Chilton LRP 509142 ZW
 769551 ZW B-i 32910205
 (2)EX 91 M LA22/06 9474 3,82 362 3,53 334
 Caja Keross AB A22 768403 ZW
 17628478 Cora 16529093 VM 2/2LA 14953 3,85 576 3,22 481
 01/81-84-83-82/83 01/82-82-82-81/82 MM 4/4LA 8389 4,18 351 3,47 291
 Bes.: Beyer, R., Seeste GVO-frei Zü.: Russ-Paulmaier GbR
- 125** Fidele 03.64784244 Pp LRF AB A22 geb.: 21.06.2022, gek.: 26.08.2024
 Sunny P Pp* AB Simon P Pp* AB A22 685585 ZW
 266660 ZW ○ City AA A22 60409233
 02/85-86-84-87/86 M 4/3LA 12162 3,40 413 3,14 382
 Filde AB A12 Suprem BB* A22 265155 ZW HL 3 13854 3,39 470 3,01 417
 61426793 Filda LRP A12 57989032 VM 4/3LA 12173 4,33 527 3,39 413
 02/84-85-85-84/85 03/84-86-84-86/85 MM 6/6LA 9997 4,08 408 3,66 366
 Bes.: Wiemann GbR, Hardensetten
- 126** Kleopatra 03.64381611 geb.: 22.06.2022, gek.: 06.08.2024
 Dreamshot A22 Shotglass 506966 ZW
 823120 ZW Xena 07203343
 (3)VG 85 M 2/2LA 8999 3,97 357 3,58 322
 Kristin Systole AB A22 823212 ZW HL 2 9946 4,03 401 3,54 352
 04869485 Kora 04187780 VM 3/3LA 13172 3,61 475 3,31 436
 01/83-83-81-83/82 MM 2/1LA 7207 4,76 343 3,84 277
 Bes.: Geers, S., Hollenstede

127 Marly 05.41777440 LRC AB A22 geb.: 23.06.2022, gek.: 03.09.2024
 Pikachu AA* A22 Charl 508870 ZW
 509681 ZW COL Peggy AB A22 39782194
 03/87-86-87-85/86 M 5/5LA 12895 3,85 496 3,61 466
 GCG Miss LRP BE Board LRP AA* A12 681573 ZW HL 5 15742 3,89 612 3,44 541
 59270891 NH Maskara BB 70050385 VM 4/3LA 12118 4,40 533 3,71 450
 04/88-91-89-84/87 04/87-91-85-87/87 MM 4/3LA 10665 4,70 501 3,84 410
 Bes.: Niemeyer-Meier GbR, Harlinghausen GVO-frei

128 Herta 05.42309472 RDC geb.: 23.06.2022, gek.: 19.07.2024
 Reno Red BB A11 Rubels Red A12 R298482 ZW
 R159005 ZW Kalibra BB A12 53556319
 (1)VG 87 M 3/2LA 9291 3,90 362 3,49 324
 Hanuta Stormy Red BB A12 R917604 ZW HL 2 9865 3,95 390 3,51 346
 41107105 Halla R39514526 VM 3/3LA 9864 4,40 434 3,25 321
 02/84-84-81-86/84 MM 5/4LA 9680 4,07 394 3,37 326
 Bes.: Knapp, U., Wechte GVO-frei

129 Miribell 03.64112595 geb.: 24.06.2022, gek.: 13.08.2024
 Mirco AB A12 Mick LRP 509200 ZW
 266363 ZW Rsrv 47840205
 (3)VG 88 M 1/verk.
 Mecki Merryguy 509061 ZW
 62446122 Meike 56656985 VM 3/3LA 11427 3,58 409 3,35 383
 01/84-85-84-84/84 02/83-86-85-85/85 MM 8/7LA 13116 4,27 560 3,68 483
 Bes.: Westendorf GbR, K. & A., Osteressen

130 FWS Genial 03.64870622 geb.: 25.06.2022, gek.: 26.08.2024
 Genius AB A12 Gywer RDC AA A12 833283 ZW
 266275 ZW Meghan AB A22 60175082
 04/86-89-91-88/89 M 5/5LA 10883 3,66 398 3,34 363
 Cornelia Goldday AB A12 635357 ZW HL 3 12528 3,59 450 3,28 411
 38960497 Ellena 35745599 VM 5/4LA 14117 3,70 522 3,14 443
 01/85-87-85-83/85 01/84-84-86-85/85 MM 7/5LA 9228 3,91 361 3,35 309
 Bes.: Wißmann, F., Suttorf GVO-frei

131 // FWS Anasta R03.64870624 geb.: 25.06.2022, gek.: 19.06.2024
 Soli-Red P Pp* BB Solitair P Pp* BB R917617 ZW
 R266500 ZW RR Afrika BB A12 60024115
 03/88-89-87-85/87 M 3/3LA 8162 4,08 333 3,53 288
 FWS Rosali P Abi Red PP PP* BB* R833174 ZW HL 2 8858 4,11 364 3,54 314
 R61554175 Kessi Pp RDC 39515191 VM 3/2LA 15143 3,98 603 3,42 518
 01/82-78-82-83/82 01/80-82-83-84/83 MM 6/5LA 8061 4,19 338 3,63 293
 Bes.: Wißmann, F., Suttorf GVO-frei

132 JBW Milena 03.63684348 LRF AB A22 geb.: 26.06.2022, gek.: 16.08.2024
 Calvin BB A22 Casino A22 156583 ZW
 265895 ZW Madison BB A2B 60175037
 03/91-90-88-85/88 M 2/2LA 10604 4,51 478 3,65 387
 JBW Fila AB A22 Suprem BB* A22 265155 ZW HL 1 11897 4,19 498 3,52 419
 62618198 JBW Flocke LRP AA 57496958 VM 4/3LA 14121 4,28 605 3,68 520
 01/80-83-80-81/81 01/80-84-83-83/83 MM 7/6LA 9669 4,54 439 3,88 375
 Bes.: Bösemeyer, J., Westerhausen GVO-frei

133 Minna 08.93882885 geb.: 26.06.2022, gek.: 02.09.2024

Bes.: Neßlage, F., Nortrup

GVO-frei

- 134** Daria R05.42235645 ET LRF AA A12 geb.: 27.06.2022, gek.: 14.08.2024
Samuel P Pp* RDC Solitair P Pp* BB R917617 ZW
266353 ZW KNS Missem Pp AB 59771149
03/88-90-84-90/88 M 2/1LA 10918 3,18 347 3,06 334
KNS Doris AB A11 Gywer RDC AA A12 833283 ZW
R40654971 KNS Daddy BB A1B R59771083 VM 3/2LA 11018 4,32 476 3,64 401
01/84-85-84-83/84 03/84-87-84-86/85 MM 4/2LA 13143 3,31 435 3,04 400
Bes.: Rütters, T., Astrup GVO-frei Zü.: Kuh KG Klein-Huchzen
- 135** Beate 03.64731227 geb.: 28.06.2022, gek.: 11.08.2024
Metro BB A22 Merryguy 509061 ZW
266282 ZW Shero BB A12 40421557
04/89-90-90-87/89 M 3/2LA 11554 3,31 382 3,37 389
Bea Milord AB A22 264353 ZW HL 2 13065 3,16 413 3,36 439
61212806 Beatrice 57321708 VM 4/3LA 12112 5,19 629 3,86 467
01/82-83-80-85/83 01/85-84-84-83/84 MM 7/7LA 10420 4,26 444 3,64 379
Bes.: Lübbert, W., Schleddehausen GVO-frei
- 136** Mira 05.41777439 LRF AB A1B geb.: 29.06.2022, gek.: 23.08.2024
Honar BE A1B Hotspot P Pp* BE 684671 ZW
266424 ZW Madison BB A2B 60175037
03/91-90-88-85/88 M 2/2LA 12283 4,34 533 3,79 466
Mona AB A12 Gywer RDC AA A12 833283 ZW HL 2 13150 4,41 580 3,84 505
41057600 Madison BB A2B 60175037 VM 4/3LA 14121 4,28 605 3,68 520
03/91-90-88-85/88 MM 4/3LA 14121 4,28 605 3,68 520
Bes.: Niemeyer-Meier GbR, Harlinghausen GVO-frei
- 137** Conny R03.64251960 geb.: 01.07.2022, gek.: 16.07.2024
Andy-Red LRP AB Anreli R298370 ZW
R265550 ZW Leanne RDC 78072398
(1)VG 85 M 4/3LA 13801 3,49 481 2,91 401
Coco P Styx Red R298351 ZW HL 3 14897 3,42 509 2,91 433
R61601596 Cornelia P R59074867 VM 4/4LA 12692 4,10 521 3,67 466
03/86-86-88-86/87 01/83-84-85-83/84 MM 1/verk.
Bes.: Annen, R., Loxten
- 138** KNS Rocky 03.64342504 geb.: 01.07.2022, gek.:
Genius AB A12 Gywer RDC AA A12 833283 ZW
266275 ZW Meghan AB A22 60175082
04/86-89-91-88/89 M 3/2LA 10243 3,54 363 3,12 320
KNS Rocca Consul AA 263910 ZW HL 2 11280 3,63 409 3,09 348
61080180 KNS Robert 59770964 VM 5/4LA 14117 3,70 522 3,14 443
03/86-85-85-86/86 04/92-86-85-89/88 MM 4/4LA 9414 3,47 327 3,05 287
Bes.: Niermann, N., Schiplage GVO-frei
- 139** BIL Mary 03.64464995 geb.: 01.07.2022, gek.: 16.08.2024
Randall Loptimum 507535 ZW
508251 ZW Riza 72127457
(3)EX 91 M 5/5LA 11661 4,02 469 3,58 417
BIL Mona Kingpin 507399 ZW HL 5 12925 4,19 541 3,56 460
59756181 WKM Mona L 55033520 VM 3/3LA 12731 3,80 484 3,20 408
01/84-83-84-84/84 04/88-88-86-86/87 MM 8/7LA 10859 3,65 396 3,39 368
Bes.: Bielefeld-Dalvers GbR, Dalvers GVO-frei
- 140** Maja 03.64500938 geb.: 01.07.2022, gek.: 04.08.2024
Genius AB A12 Gywer RDC AA A12 833283 ZW
266275 ZW Meghan AB A22 60175082
04/86-89-91-88/89 M 2/2LA 10813 2,92 316 3,07 332
Madame Royce AE A12 265101 ZW HL 2 11092 3,01 334 3,07 341
62011428 Halma 60736741 VM 5/4LA 14117 3,70 522 3,14 443
02/83-84-84-86/85 MM 1/verk.
Bes.: Kühn-Altevogt GbR, Hagen GVO-frei

141 // Wanda 03.63590920 geb.: 02.07.2022, **gek.: 21.08.2024**
 Mirco AB A12 Mick LRP 509200 ZW
 266363 ZW Rsrv 47840205
 (3)VG 88 M 5/4LA 12017 3,73 448 3,43 412
 Willa Missouri 507464 ZW HL 4 13439 3,87 520 3,54 476
 59758624 Wita 57661563 VM 3/3LA 11427 3,58 409 3,35 383
 02/85-84-82-85/84 02/85-84-83-80/82 MM 3/3LA 10690 3,85 412 3,51 375
 Bes.: Timmering-Brandl Milch KG, Vehs **GVO-frei** Zü.: Joerg Huster

142 MEY Anni 03.64657538 geb.: 02.07.2022, **gek.: 11.08.2024**
 Genius AB A12 Gywer RDC AA A12 833283 ZW
 266275 ZW Meghan AB A22 60175082
 04/86-89-91-88/89 M LA22/07 12382 3,72 461 3,30 409
 MEY Alexa Rubicon A12 507585 ZW
 62767234 MEY Aileen BE A12 59596756 VM 5/4LA 14117 3,70 522 3,14 443
 01/84-84-84-85/84 01/83-85-82-85/84 MM 3/3LA 12517 3,84 481 3,31 414
 Bes.: Meyer, H., Kettenkamp

143 Birne 03.64672593 Pp LRF AA A22 geb.: 03.07.2022, **gek.: 02.09.2024**
 Sound PP PP* RDC Solitair P Pp* BB R917617 ZW
 266370 ZW Maryann PP A22 60666719
 01/85-87-83-84/84 M 3/3LA 13643 4,22 576 3,66 499
 Balkan AA A12 Reflector 508284 ZW HL 2 15376 4,23 651 3,56 548
 61752946 Ballast AB A12 59890250 VM 3/2LA 11998 3,68 441 3,53 424
 03/86-89-85-89/88 02/85-86-82-84/84 MM 3/3LA 12209 4,30 525 3,44 420
 Bes.: Timmering-Brandl Milch KG, Vehs **GVO-frei**

144 // Leila 03.64689819 geb.: 03.07.2022, **gek.: 11.08.2024**
 Mirco AB A12 Mick LRP 509200 ZW
 266363 ZW Rsrv 47840205
 (3)VG 88 M 5/4LA 11600 4,04 469 3,14 364
 Pia Monroe 264539 ZW HL 4 12450 4,19 522 3,13 390
 59840448 Ulrike 58026698 VM 3/3LA 11427 3,58 409 3,35 383
 01/78-80-83-79/80 MM 1/verk.
 Bes.: Esselmann, L., Druchhorn **GVO-frei**

145 RR Roma 03.63802186 geb.: 04.07.2022, **gek.: 24.08.2024**
 Sanchez P Pp RDC Solitair P Pp* BB R917617 ZW
 158525 ZW KHE I m Go AA A22 04181217
 (3)VG 88 M 6/5LA 13789 3,66 505 3,62 499
 RR Roeslei RDC AB Kanu P Pp* R298164 ZW HL 4 15677 3,76 589 3,46 542
 56963245 RR Roesche 55080842 VM 3/3LA 16985 3,77 641 3,24 550
 03/87-88-86-87/87 02/87-86-88-88/88 MM 3/2LA 12771 3,98 508 3,59 458
 Bes.: Reineremann, U., Rüsfort **GVO-frei**

146 Lesly 03.64672596 LRF AA A22 geb.: 04.07.2022, **gek.: 01.08.2024**
 Caruso AA A23 Chilton LRP 509142 ZW
 266494 ZW HGH Arabel AB A22 40297409
 03/89-89-87-88/88 M 2/2LA 12887 3,28 423 3,46 446
 Lia AE A12 Benz AB* 508537 ZW HL 2 14395 3,37 485 3,56 513
 61753250 Lena BE 57791666 VM 3/2LA 13005 4,08 531 3,34 434
 01/84-84-81-83/83 04/87-86-84-86/86 MM 7/6LA 13278 3,74 497 3,42 454
 Bes.: Timmering-Brandl Milch KG, Vehs **GVO-frei**

147 Hanna 03.64882595 geb.: 04.07.2022, **gek.: 31.07.2024**
 Ronald RDC Salvatore RDC 508161 ZW
 509087 ZW Royalty RDC 29016170
 (4)EX 94 M 2/1LA 8999 4,24 382 3,59 323
 Henny Sinus BB* 264290 ZW
 62403602 Halma 60358816 VM 3/3LA 11058 4,84 535 3,64 403
 01/85-83-82-85/84 MM 1/verk.
 Bes.: Wischmeier, R., Föckinghausen **GVO-frei**

148 Regina 05.41777441 geb.: 04.07.2022, gek.: 07.09.2024
 Mirco AB A12 Mick LRP 509200 ZW
 266363 ZW RsrV 47840205
 (3)VG 88 M 4/3LA 12010 3,87 465 3,41 410
 Roma Solo 508242 ZW HL 3 13664 4,05 554 3,43 468
 40252591 Ruth 38919353 VM 3/3LA 11427 3,58 409 3,35 383
 02/84-85-85-84/85 03/85-85-84-83/84 MM 5/5LA 10763 4,48 482 3,49 376
 Bes.: Niemeyer-Meier GbR, Harlinghausen GVO-frei

149 WFL Nela 03.64755354 geb.: 05.07.2022, gek.: 31.07.2024
 Crush Crushabull A12 508892 ZW
 504371 ZW Missy 27421836
 (3)EX 94 M LA22/07 7580 4,67 354 3,39 257
 HAN Nairob King Doc BB 508604 ZW
 40960469 Emmy AB A12 39911501 VM 4/4LA 13803 3,82 527 3,32 458
 01/84-84-80-85/83 03/91-89-89-90/90 MM 3/3LA 10099 4,19 423 3,57 361
 Bes.: Rütters, T., Astrup GVO-frei Zü.: Linkmeyer eGBR

150 Nila 05.41777443 geb.: 05.07.2022, gek.: 03.09.2024
 Honar BE A1B Hotspot P Pp* BE 684671 ZW
 266424 ZW Madison BB A2B 60175037
 03/91-90-88-85/88 M 8/7LA 8218 4,83 397 3,30 271
 Nora Alexander CDC 506098 ZW HL 3 9316 4,71 439 3,48 324
 36471842 JBW Nakita 49952700 VM 4/3LA 14121 4,28 605 3,68 520
 05/88-86-89-89/88 MM 3/2LA 7915 4,46 353 3,58 283
 Bes.: Niemeyer-Meier GbR, Harlinghausen GVO-frei

151 Fritzi 03.63755565 geb.: 06.07.2022 bel.: 04.12.2023 v. Sunny P Pp* RDF AB 266660 ZW
 Genius AB A12 Gywer RDC AA A12 833283 ZW
 266275 ZW Meghan AB A22 60175082
 04/86-89-91-88/89 M 3/3LA 10000 4,11 411 3,44 344
 aha Fritti AA A22 Imola 507615 ZW HL 2 10918 3,98 434 3,46 378
 60107081 aha Finess 56530358 VM 5/4LA 14117 3,70 522 3,14 443
 01/84-84-81-84/83 04/87-85-84-87/86 MM 4/3LA 9186 4,22 388 3,51 322
 Bes.: Naber, B., Drantum GVO-frei

152 // Maja 05.42189955 geb.: 06.07.2022 bel.: 16.12.2023 v. Nexo RDF BB A22 267280 ZW
 Calvin BB A22 Casino A22 156583 ZW
 265895 ZW Madison BB A2B 60175037
 03/91-90-88-85/88
 Moni Pp AA A22 Adlon P Pp* AB A22 265390 ZW
 40290869 Melea LRP AA A22 38774787 VM 4/3LA 14121 4,28 605 3,68 520
 01/83-86-83-82/83 02/83-86-83-86/85 MM 5/4LA 11565 3,45 399 3,55 410
 Bes.: Garner, H., Dissen GVO-frei Zü.: Ingo Hasseider

153 BEY Punika 05.42242249 Pp RDC LRF BB geb.: 06.07.2022, gek.: 28.08.2024
 Soli-Red P Pp* BB Solitair P Pp* BB R917617 ZW
 R266500 ZW RR Afrika BB A12 60024115
 03/88-89-87-85/87 M 8/8LA 7297 3,54 258 3,04 222
 BEY Paulin Abel 261821 ZW HL 5 8744 3,57 312 3,05 267
 38036814 BEY Panama 36418057 VM 3/2LA 15143 3,98 603 3,42 518
 01/84-82-82-81/82 MM 3/2LA 7591 3,53 268 3,32 252
 Bes.: Beyer, R., Seeste GVO-frei

154 Walburga 03.64702681 geb.: 07.07.2022, gek.: 08.08.2024
 Clapton AB A12 VH Crown AB* A22 509171 ZW
 769401 ZW SHS Englan AB A12 70690041
 02/88-89-85-86/87 M 2/2LA 11306 4,03 456 3,34 378
 Waldi BG Radames RDC BB 509024 ZW HL 2 12341 4,04 499 3,33 411
 62700390 Waldfriede 59758634 VM 2/2LA 11114 4,12 458 3,37 374
 01/83-82-82-84/83 02/85-84-83-83/83 MM 3/2LA 11020 3,93 433 3,48 383
 Bes.: Timmering-Brandl Milch KG, Vehs GVO-frei Zü.: Joerg Huster

155 London 05.42028338 geb.: 07.07.2022, gek.: **04.08.2024**
 Adorable A12 Supershot 500176 ZW
 509584 ZW Agree 11696367
 (2)VG 88
 London Elapse 508230 ZW
 40869097 Loredana 38973944 VM 2/2LA 12972 4,56 592 3,25 422
 03/87-86-86-84/85 MM 5/4LA 10960 4,43 486 3,50 384
 Bes.: Schumacher GbR, Drohne **GVO-frei**

156 Diana 05.42309474 geb.: 08.07.2022, gek.: **26.08.2024**
 Sanchez P Pp RDC Solitair P Pp* BB R917617 ZW
 158525 ZW KHE I m Go AA A22 04181217 M 1/verk.
 (3)VG 88
 Daria Fitz AB 507799 ZW
 41402872 Dora 39818977 VM 3/3LA 16985 3,77 641 3,24 550
 01/81-80-83-80/81 MM 3/3LA 8771 4,23 371 3,57 313
 Bes.: Knapp, U., Wechte **GVO-frei**

157 Anni 05.42309475 RDC geb.: 10.07.2022, gek.: **24.08.2024**
 Groovy P Pp AB Gywer RDC AA A12 833283 ZW
 R997520 ZW Naemi Pp* RDC BB 66826721 M 6/6LA 11479 4,05 465 3,38 388
 03/88-89-90-87/88 HL 2 13444 4,01 539 3,36 452
 Ashley Modena CDC AA* 262898 ZW VM 6/5LA 11750 4,25 499 3,85 452
 57971575 Anka 52730519 MM 4/3LA 10261 3,48 357 3,19 327
 03/87-88-84-87/86 01/84-85-83-85/84
 Bes.: Knapp, U., Wechte **GVO-frei**

158 Joy 05.42059036 geb.: 11.07.2022, gek.: **25.08.2024**
 Genius AB A12 Gywer RDC AA A12 833283 ZW
 266275 ZW Meghan AB A22 60175082 M 5/3LA 10038 3,75 376 3,25 326
 04/86-89-91-88/89 HL 2 10815 3,73 403 3,29 356
 Jana Select AB* A12 262200 ZW VM 5/4LA 14117 3,70 522 3,14 443
 39744014 Joana 53347413 MM 7/6LA 10288 3,74 385 3,11 320
 02/83-85-85-83/84 03/85-83-81-85/83
 Bes.: Bussmann-Wöhle/O., Laggenbeck **GVO-frei**

159 KNS Dream 03.64342513 LRF AB A22 geb.: 13.07.2022, gek.: **02.08.2024**
 Donavan Pp BB Durable 508964 ZW
 266757 ZW KNS Glaspe PP BB 59771098 M 7/7LA 10605 3,32 352 3,09 328
 02/84-86-85-81/84 HL 4 11621 3,26 379 3,12 362
 KNS Dreamc AB Chevrolet 500234 ZW VM 3/3LA 11001 4,07 448 3,52 387
 56230013 KNS Dream 55203350 MM LA14/08 10867 4,45 484 3,41 371
 05/89-87-87-90/88 01/83-83-84-84/84
 Bes.: Niermann, N., Schiplage **GVO-frei**

160 WFL Daria 03.64755355 geb.: 13.07.2022, gek.: **05.08.2024**
 Rubicon A12 Mogul AE 506694 ZW
 507585 ZW Ruby 69998487 M 2/2LA 13984 3,27 457 3,30 462
 (4)EX 90
 WFL Darlin Milton BB* 264121 ZW HL 2 15305 3,14 480 3,27 500
 62953401 WFL Daisy 58064453 VM 3/3LA 14421 3,26 470 3,27 471
 01/84-86-82-83/83 06/87-91-87-89/89 MM 7/6LA 12853 3,98 512 3,41 438
 Bes.: Linkmeyer eGbR, Haltern **GVO-frei**

161 WFL Ilka 03.64755356 geb.: 13.07.2022, gek.: **12.08.2024**
 Sunrise BB A22 Superfly AB* A22 509385 ZW
 266666 ZW Rockin Rio BB A22 61161864 M 3/3LA 14475 3,40 492 3,32 481
 01/84-86-85-83/84 HL 2 16107 3,48 561 3,28 528
 WFL Ikone Kelvin AA A22 265111 ZW VM 4/3LA 11550 3,84 444 3,29 380
 62157005 WFL Indira 59057651 MM 2/2LA 9532 3,52 336 3,14 299
 03/86-90-82-83/84 02/84-86-83-85/85
 Bes.: Linkmeyer eGbR, Haltern **GVO-frei**

162 Mia 03.63821847 geb.: 14.07.2022, gek.: **13.08.2024**
 Alamo BB* A22 AltaSpring 500167 ZW
 264440 ZW White Fan BE 60065581
 (3)GP 81 M LA22/07 11302 4,16 470 3,35 379
 Malou Rolls BE A12 265151 ZW
 62771981 Minna 60756346 VM 3/3LA 9874 4,06 401 3,33 329
 01/85-85-85-84/85 MM 1/verk.
 Bes.: Brunsmann, F., Holsten-Mündrup

163 Wera 03.64381617 geb.: 15.07.2022, gek.: **06.08.2024**
 Calvin BB A22 Casino A22 156583 ZW
 265895 ZW Madison BB A2B 60175037
 03/91-90-88-85/88 M 1/verk.
 Wera Padre AB A22 265696 ZW
 62791696 Wallraut 59109232 VM 4/3LA 14121 4,28 605 3,68 520
 01/83-84-83-84/84 01/83-78-80-84/82 MM 3/3LA 11284 3,86 436 3,37 380
 Bes.: Geers, S., Hollenstede

164 Silana 05.41730160 LRF BB A12 geb.: 15.07.2022, gek.: **09.08.2024**
 Sunrise BB A22 Superfly AB* A22 509385 ZW
 266666 ZW Rockin Rio BB A22 61161864
 01/84-86-85-83/84 M 6/6LA 11794 4,60 542 3,80 448
 Santana LRP BB Lobach LRP 570442 ZW HL 5 14085 4,49 633 3,79 534
 38791850 Sambuca 37089710 VM 4/3LA 11550 3,84 444 3,29 380
 04/88-87-88-87/87 03/86-85-88-86/86 MM 5/5LA 12072 4,13 499 3,48 420
 Bes.: Bunge Agrar, Niedermehnen **GVO-frei**

165 BEY Josta 05.42242253 LRF A12 geb.: 15.07.2022, gek.: **20.07.2024**
 Sunny AB A12 Soundcloud AB A11 508961 ZW
 266978 ZW WKM High F AB A22 61345536
 04/89-88-88-91/89 M 4/3LA 9267 3,86 358 3,35 310
 BEY Josta Basta AB A22 263760 ZW HL 2 9518 3,86 367 3,39 323
 39460325 BEY Josera 38345025 VM 4/3LA 10314 4,07 420 3,53 364
 01/83-85-77-82/81 MM 1/verk.
 Bes.: Beyer, R., Seeste **GVO-frei**

166 Palma 03.64120577 P# geb.: 17.07.2022, gek.: **06.08.2024**
 Sanchez P Pp RDC Solitair P Pp* BB R917617 ZW
 158525 ZW KHE I m Go AA A22 04181217
 (3)VG 88 M LA22/07 8393 3,55 298 3,31 278
 Poco P# Dictate-PP PP* AB* 508792 ZW
 63185310 Piro 60849720 VM 3/3LA 16985 3,77 641 3,24 550
 MM 3/2LA 10379 3,73 387 3,43 356
 Bes.: Redecker, H., Schwagstorf **GVO-frei**

167 Klassy 03.64417784 geb.: 17.07.2022, gek.: **26.07.2024**
 Sinus BB* Silver 889280 ZW
 264290 ZW Meira BB 56772213
 01/80-83-85-82/83 M 6/5LA 11330 4,59 520 3,68 417
 Klara Milord AB A22 264353 ZW HL 4 13823 4,47 618 3,58 495
 59989140 Korsika 52576914 VM 7/6LA 11939 3,81 455 3,56 425
 01/81-80-84-83/83 MM 6/6LA 10880 4,55 495 3,48 379
 Bes.: Mester, C., Röpke

168 Chillii 05.42205660 geb.: 17.07.2022, gek.: **28.07.2024**
 Calvin BB A22 Casino A22 156583 ZW
 265895 ZW Madison BB A2B 60175037
 03/91-90-88-85/88 M LA22/07 8569 3,69 316 3,31 284
 Cleo Madison LRP BE 263610 ZW
 41156379 Corah 39698039 VM 4/3LA 14121 4,28 605 3,68 520
 01/83-81-82-80/81 MM 2/2LA 7924 4,13 327 3,58 284
 Bes.: Dresselhaus, M., Schale **GVO-frei**

169 Alia 03.64430539 geb.: 18.07.2022, gek.: 09.09.2024
 Sunrise BB A22 Superfly AB* A22 509385 ZW
 266666 ZW Rockin Rio BB A22 61161864
 01/84-86-85-83/84 M 3/3LA 8029 3,95 317 3,45 277
 Amelia Rolls BE A12 265151 ZW HL 2 8867 3,90 346 3,38 300
 61785247 Alwana 59803184 VM 4/3LA 11550 3,84 444 3,29 380
 02/85-84-83-84/84 04/84-85-85-86/85 MM 5/5LA 9076 4,57 415 3,77 342
 Bes.: Meyer z. Reckendorf, D., Strang GVO-frei

170 MEY Alexa 03.64657543 geb.: 18.07.2022, gek.: 12.08.2024
 Collo Challenger AB A12 509202 ZW
 266980 ZW MEY Pia BB A22 59596781
 05/88-87-87-88/88 M 2/2LA 12166 3,40 414 3,43 417
 MEY Anna Avicii BB A22 572927 ZW HL 2 12638 3,35 424 3,51 443
 61807031 Albany AB 57699008 VM 5/4LA 13077 4,54 594 3,65 477
 01/86-85-85-85/85 02/85-87-86-87/87 MM 4/4LA 13425 3,90 524 3,71 498
 Bes.: Meyer, H., Kettenkamp

171 Tanja 03.64689824 geb.: 18.07.2022, gek.: 03.09.2024
 Genius AB A12 Gywer RDC AA A12 833283 ZW
 266275 ZW Meghan AB A22 60175082
 04/86-89-91-88/89 M 1/verk.
 Trici P# Stick PP PP* AB A22 265700 ZW
 62908582 Annamarie 59840439 VM 5/4LA 14117 3,70 522 3,14 443
 01/82-80-80-81/81 MM 2/1LA 10895 3,73 406 3,45 376
 Bes.: Esselmann, L., Druchhorn GVO-frei

172 Hanuta 03.64251966 geb.: 19.07.2022, gek.: 12.08.2024
 Mirco AB A12 Mick LRP 509200 ZW
 266363 ZW Rsrv 47840205
 (3)VG 88 M 3/2LA 10614 4,60 488 3,89 413
 Hausfee Adlon P Pp* AB A22 265390 ZW HL 2 11420 4,66 532 4,04 461
 62421533 Hauwine 59074845 VM 3/3LA 11427 3,58 409 3,35 383
 03/85-87-86-85/86 03/88-86-83-83/84 MM 4/4LA 11748 4,76 559 3,47 408
 Bes.: Annen, R., Loxten

173 Kira 03.64417785 geb.: 19.07.2022, gek.: 14.08.2024
 Genius CDF BLF Gywer RDC CDF 833283 ZW
 266275 ZW Meghan CDF BLF 60175082
 04/86-89-91-88/89 M 3/2LA 11544 3,21 370 3,22 372
 Kalle CDF BLF Essex RDC CDF 265555 ZW HL2 12347 3,17 392 3,22 397
 62496485 Sarah 61110115 VM 5/4LA 14117 3,70 522 3,14 443
 01/84-84-84-85/84 04/86-87-85-86/86 MM 5/4LA 13746 3,18 437 3,19 438
 Bes.: Mester, C., Röpke

174 Stern 03.64689825 geb.: 19.07.2022, gek.: 24.08.2024
 Caruso AA A23 Chilton LRP 509142 ZW
 266494 ZW HGH Arabel AB A22 40297409
 03/89-89-87-88/88 M 6/5LA 10961 4,18 458 3,59 394
 Sternschnu Genial AB* A22 262848 ZW HL 5 11714 4,29 503 3,67 430
 58860402 Tabea 56106457 VM 3/2LA 13005 4,08 531 3,34 434
 01/83-86-82-84/84 01/82-84-81-82/82 MM 8/7LA 10173 4,30 437 3,38 344
 Bes.: Esselmann, L., Druchhorn GVO-frei

175 Janne 03.64799569 geb.: 19.07.2022, gek.: 23.07.2024
 Diverse Solution LRP 508974 ZW
 509790 ZW Desiree 38817917
 (1)GP 80 M 5/5LA 12378 3,87 479 3,29 407
 Jule Garant LRP AB* 263330 ZW HL 5 13254 3,86 512 3,27 433
 60087384 Wanda 57212845 VM LA18/11 13457 3,86 520 3,11 419
 05/84-87-87-84/86 01/84-80-84-83/83 MM 1/verk.
 Bes.: Kühn-Altevogt GbR, Hagen GVO-frei

- 176** Mala 03.64606176 geb.: 20.07.2022, gek.: 01.09.2024
 Pedro Gold Chip 889127 ZW
 507100 ZW Elite Pom 41542289
 (2)VG 86 M 4/3LA 10629 4,21 448 3,38 359
 NN Mia Chief AA A22 508239 ZW HL 3 12185 4,11 501 3,33 406
 61614408 ZR Hillary 58601292 VM 3/3LA 10280 4,26 438 3,20 329
 MM 1/verk.
 Bes.: Neßlage, F., Nortrup GVO-frei Zü.: Caspers Milch Frank Caspers
- 177** Harriet 05.42028342 geb.: 20.07.2022, gek.: 25.08.2024
 Apps A12 Applicable A11 508185 ZW
 508997 ZW Moola 12347102
 (1)VG 87 M 1/verk.
 Harriet Classic 508186 ZW
 40869098 Harriet 39922347 VM LA17/09 14481 4,13 598 3,20 463
 01/84-85-84-83/84 01/84-85-83-84/84 MM 1/verk.
 Bes.: Schumacher GbR, Drohne GVO-frei
- 178** Helga 03.64731703 RDC geb.: 21.07.2022, gek.: 22.08.2024
 Andy-Red LRP AB Anreli R298370 ZW
 R265550 ZW Leanne RDC 78072398
 (1)VG 85 M 3/2LA 8477 4,58 388 3,80 322
 Hanni Alamo BB* A22 264440 ZW HL 1 8967 4,45 399 3,67 329
 62542260 Hera 56859768 VM 4/4LA 12692 4,10 521 3,67 466
 01/81-83-82-81/82 01/81-82-82-81/82 MM 5/4LA 9088 3,55 323 3,42 311
 Bes.: Grothaus, S., Dratum GVO-frei
- 179** Minna 03.64755850 geb.: 21.07.2022 bel.: 20.12.2023 v. Prime RDF BB A22 267030 ZW
 Sinus BB* Silver 889280 ZW
 264290 ZW Meira BB 56772213
 01/80-83-85-82/83 M 1/verk.
 Gala Rolls BE A12 265151 ZW
 61803930 Gitty 60486674 VM 7/6LA 11939 3,81 455 3,56 425
 MM 1/verk.
 Bes.: Garner, H., Dissen GVO-frei
- 180** Hanni 03.64882598 geb.: 23.07.2022, gek.: 03.08.2024
 King Doc BB Kingboy 507371 ZW
 508604 ZW Daddy 12506777
 (2)VG 88 M 3/2LA 10778 4,01 432 3,38 364
 Horlinde Consul AA 263910 ZW HL 2 11625 4,01 466 3,48 404
 60358803 Hofluft 58708002 VM 2/2LA 14805 3,22 476 3,33 493
 02/88-86-85-85/86 01/83-82-82-82/82 MM 6/6LA 13341 3,72 496 3,19 425
 Bes.: Wischmeier, R., Föckinghausen GVO-frei
- 181** RR Mona 03.63802192 ET Pp LRF AB A22 geb.: 26.07.2022, gek.: 22.08.2024
 Samuel P Pp* RDC Solitair P Pp* BB R917617 ZW
 266353 ZW KNS Missem Pp AB 59771149
 03/88-90-84-90/88 M 2/2LA 13100 4,69 614 3,73 488
 RR Monique BE A22 Hagar AB* 508763 ZW HL 2 14317 4,72 676 3,71 531
 61195480 Royal AE A22 60001143 VM 3/2LA 11018 4,32 476 3,64 401
 01/83-85-84-85/85 04/90-89-78-85/84 MM 4/3LA 14224 3,66 520 3,59 511
 Bes.: Reinermann, U., Rüsfort GVO-frei
- 182** RR Romy 03.63802195 ET LRF AB A22 geb.: 26.07.2022, gek.: 02.08.2024
 Fellani BB A22 Freemax 811622 ZW
 811657 ZW WEH Isabel BB A22 61214313
 01/86-85-85-84/85 M LA23/09 13395 4,72 632 3,67 491
 RR Rita AB A22 VH Crown AB* A22 509171 ZW
 63062789 RR Rita AB A22 61195252 VM LA20/10 11574 3,59 416 3,63 420
 01/84-87-85-81/84 02/89-89-87-88/88 MM 2/2LA 13514 5,44 735 3,83 518
 Bes.: Reinermann, U., Rüsfort GVO-frei

183 Bertha 03.64185063 geb.: 26.07.2022, **gek.: 31.08.2024**
 Genius AB A12 Gywer RDC AA A12 833283 ZW
 266275 ZW Meghan AB A22 60175082
 04/86-89-91-88/89 M 3/3LA 11226 4,86 546 3,61 405
 Boxi Milton BB* 264121 ZW HL 2 12656 4,77 604 3,58 453
 60043503 Bunny RDC 55529356 VM 5/4LA 14117 3,70 522 3,14 443
 01/83-84-82-83/83 MM 4/3LA 9067 5,17 469 3,60 326
 Bes.: R  ther GbR, Rothertshausen **GVO-frei**

184 RR Olivia 03.63802190 geb.: 27.07.2022, **gek.: 05.09.2024**
 Calvin BB A22 Casino A22 156583 ZW
 265895 ZW Madison BB A2B 60175037
 03/91-90-88-85/88 M 2/2LA 10685 4,19 448 3,63 388
 RR Ornelia VH Crown AB* A22 509171 ZW HL 2 10848 4,30 466 3,76 408
 62351677 Oase 60471141 VM 4/3LA 14121 4,28 605 3,68 520
 01/86-84-85-85/85 01/85-86-84-84/85 MM 2/2LA 11411 3,66 418 3,36 383
 Bes.: Reinermann, U., R  sfort **GVO-frei**

185 Phila R05.41828050 geb.: 27.07.2022, **gek.: 10.09.2024**
 Sir-Red AB A12 Simplicity Pp* RDC 508824 ZW
 R266070 ZW Aldiablo Pp BB A22 39500096
 01/82-84-82-85/84 M 1/verk.
 Philippa Echo-Red LRP R298423 ZW
 R41157070 Pina R39892642 VM TL20/03 2896 4,56 132 3,04 88
 01/83-82-84-81/82 01/83-78-83-80/81 MM 1/verk.
 Bes.: Abbenhorn, R., Ostbevern **GVO-frei**

186 // LEY Murks 05.41898745 Pp LRF AA A22 geb.: 27.07.2022, **gek.: 07.08.2024**
 Sound PP PP* RDC Solitair P Pp* BB R917617 ZW
 266370 ZW Maryann PP A22 60666719
 01/85-87-83-84/84 M 4/3LA 11680 4,26 497 3,36 392
 LEY Motzi Pp RDC Ems Red PP PP* AA* R833057 ZW HL 2 12991 4,20 545 3,39 440
 39725836 LEY Mirind AA A22 36699663 VM 3/2LA 11998 3,68 441 3,53 424
 02/80-81-82-83/82 02/87-86-81-86/85 MM 8/8LA 12548 4,51 566 3,51 441
 Bes.: Leyschulte-Steer GbR, Seeste **GVO-frei**

187 June 03.64417793 geb.: 28.07.2022, **gek.: 14.08.2024**
 Caruso AA A23 Chilton LRP 509142 ZW
 266494 ZW HGH Arabel AB A22 40297409
 03/89-89-87-88/88 M 5/5LA 11495 3,51 403 3,31 380
 Juwelle Alban AB* A22 263615 ZW HL 4 13114 3,32 435 3,14 412
 59002058    Jasmin 56748915 VM 3/2LA 13005 4,08 531 3,34 434
 01/83-85-77-83/82 03/86-87-87-85/86 MM 4/4LA 10761 4,27 460 3,59 386
 Bes.: Mester, C., R  pke

188 Fiola 03.64672626 LRF AA A22 geb.: 28.07.2022, **gek.: 23.08.2024**
 Kenny AB A22 Keith AA A12 833242 ZW
 266100 ZW Rubine BE A12 59235082
 02/85-86-85-84/85 M 3/3LA 15733 3,64 572 3,47 546
 Fartella AB A22 First BB* A12 264920 ZW HL 2 17044 3,74 637 3,58 611
 61753198 Faorle AA A22 57791662 VM 3/3LA 13123 4,37 574 3,74 491
 01/83-85-84-83/84 01/83-85-81-82/82 MM 3/3LA 12406 4,34 539 3,64 452
 Bes.: Timmering-Brandl Milch KG, Vehs **GVO-frei**

189 Emilia 03.64828394 geb.: 29.07.2022, **gek.: 19.08.2024**
 Lambda Delta 1427 BE A12 128216 ZW
 508317 ZW Uno 2198 72437745
 (4)EX 91 M 3/2LA 12557 3,81 479 3,68 462
 Emmi Gywer RDC AA A12 833283 ZW HL 2 13069 3,76 491 3,80 497
 63159182 Ella AA A13 60486073 VM 4/4LA 11971 3,89 466 3,57 427
 02/85-86-85-84/85 01/85-85-83-84/84 MM 1/verk.
 Bes.: Schulze Holstein GbR, Vennermoor **GVO-frei**

190 Maja 05.41777582 ET Pp LRF BB A22 geb.: 29.07.2022, gek.: 13.08.2024
 Sound PP Pp* RDC Solitaire P Pp* BB R917617 ZW
 266370 ZW Maryann PP A22 60666719
 01/85-87-83-84/84 M 4/4LA 11532 4,52 521 3,62 418
 Mara Pp* AB Eraser P Pp* 507400 ZW HL 3 11945 4,86 580 3,75 448
 38791892 Hand Maur Pp 71859181 VM 3/2LA 11998 3,68 441 3,53 424
 04/89-89-89-91/90 (1)VG 86 MM 3/3LA 9879 4,31 426 3,76 371
 Bes.: Bunge Agrar, Niedermehnen GVO-frei Zü.: Niemeier & Meier GbR

191 BEY High A 05.42242262 LRF BB A22 geb.: 29.07.2022, gek.: 31.07.2024
 Samuel P Pp* RDC Solitaire P Pp* BB R917617 ZW
 266353 ZW KNS Missem Pp AB 59771149
 03/88-90-84-90/88 M 3/3LA 10738 3,68 395 3,50 376
 BEY Hilfig Royce AE A12 265101 ZW HL 3 15219 3,78 576 3,47 528
 40627695 BEY Holida 39460393 VM 3/2LA 11018 4,32 476 3,64 401
 02/83-85-84-83/84 MM 4/3LA 10145 3,70 375 3,43 348
 Bes.: Beyer, R., Seeste GVO-frei

192 Alessia 05.42394418 geb.: 29.07.2022, gek.: 09.08.2024
 Solist AB A12 Soundcloud AB A11 508961 ZW
 266590 ZW WKM High F AB A22 61345536
 04/89-88-88-91/89 M 4/4LA 13106 4,39 576 3,39 444
 ○ Akazie LRP BE Missouri 507464 ZW HL 2 13950 4,65 648 3,55 495
 39180077 Anasaka LRP 37354976 VM 4/3LA 10314 4,07 420 3,53 364
 04/91-88-90-89/89 04/88-89-85-86/87 MM 7/6LA 11037 4,37 482 3,52 388
 Bes.: Schulte GbR, R. & G., Wechte GVO-frei

193 Lydia 03.64398933 LRC BB A12 geb.: 30.07.2022, gek.: 27.08.2024
 Sunrise BB A22 Superfly AB* A22 509385 ZW
 266666 ZW Rockin Rio BB A22 61161864
 01/84-86-85-83/84 M 5/5LA 11595 3,66 424 3,27 379
 Luana LRP AB A11 Boom LRP BB* A12 262395 ZW HL 2 12430 3,57 444 3,30 410
 60421815 Loretta 50624183 VM 4/3LA 11550 3,84 444 3,29 380
 02/85-85-83-84/84 09/87-87-85-85/86 MM 13/13LA 8800 4,13 363 3,47 305
 Bes.: Pille GbR, Winkelsetten GVO-frei

194 Lissy 03.64672627 LRF AA A11 geb.: 30.07.2022, gek.: 22.08.2024
 Genius AB A12 Gywer RDC AA A12 833283 ZW
 266275 ZW Meghan AB A22 60175082
 04/86-89-91-88/89 M 2/2LA 10712 4,34 465 3,55 380
 Lady Merryguy 509061 ZW HL 2 11118 4,55 506 3,58 398
 40917502 Lena 40275774 VM 5/4LA 14117 3,70 522 3,14 443
 02/84-86-84-85/85 01/83-85-81-78/81 MM 3/1LA 8912 4,80 428 3,50 312
 Bes.: Timmering-Brandl Milch KG, Vehs GVO-frei

195 Wanda 03.64828395 RDC geb.: 30.07.2022, gek.: 20.08.2024
 Stars RDC A12 Discjockey AE A11 509014 ZW
 509771 ZW Apple-Star RDC 11130010
 (2)EX 91 M 1/verk.
 Wiola Percey-Red A22 R265560 ZW
 R63159204 Wera 61257415 VM 3/3LA 15173 4,57 694 3,43 520
 01/84-86-84-83/84 MM 1/verk.
 Bes.: Schulze Holstein GbR, Vennermoor GVO-frei

196 Fenjala 03.64784252 LRF AB A22 geb.: 31.07.2022, gek.: 04.08.2024
 Genius AB A12 Gywer RDC AA A12 833283 ZW
 266275 ZW Meghan AB A22 60175082
 04/86-89-91-88/89 M 4/3LA 11291 3,95 446 3,36 379
 Fenja AB A22 Basta AB A22 263760 ZW HL 3 12160 4,14 504 3,29 400
 60175550 Fenny AA A22 57988993 VM 5/4LA 14117 3,70 522 3,14 443
 04/84-89-82-84/84 03/86-89-84-85/86 MM 3/2LA 11106 3,55 394 3,27 363
 Bes.: Wiemann GbR, Hardensetzen

197 Unna 03.64417792 geb.: 01.08.2022, gek.: **08.08.2024**
 Sinus BB* Silver 889280 ZW
 264290 ZW Meira BB 56772213
 01/80-83-85-82/83 M 2/1LA 11358 4,24 482 3,63 412
 Ursula Royce AE A12 265101 ZW
 62496497 Uschi 59002014 VM 7/6LA 11939 3,81 455 3,56 425
 01/83-83-82-82/82 01/84-85-83-83/84 MM 4/4LA 11365 3,49 397 3,46 393
 Bes.: Mester, C., Röpke

198 MEY Alexa 03.64657556 geb.: 01.08.2022, gek.: **11.08.2024**
 Genius AB A12 Gywer RDC AA A12 833283 ZW
 266275 ZW Meghan AB A22 60175082
 04/86-89-91-88/89 M 3/2LA 10030 4,39 440 3,65 366
 MEY Alia Dynamo 508420 ZW HL 2 11172 4,40 492 3,62 404
 62767246 MEY Anrich 57530476 VM 5/4LA 14117 3,70 522 3,14 443
 01/81-84-80-84/83 01/83-85-82-83/83 MM 4/4LA 12195 3,75 457 3,41 416
 Bes.: Meyer, H., Kettenkamp

199 Pisa 03.64035073 geb.: 02.08.2022, gek.: **30.08.2024**
 Genius AB A12 Gywer RDC AA A12 833283 ZW
 266275 ZW Meghan AB A22 60175082
 04/86-89-91-88/89 M 1/verk.
 Pina Soccer AB A22 265530 ZW
 62790719 Paja RDC 59092150 VM 5/4LA 14117 3,70 522 3,14 443
 01/83-84-82-82/83 MM 2/1LA 9519 3,77 359 3,28 312
 Bes.: Niemeyer, A., Schwagstorf

200 Aza 03.64430521 geb.: 02.08.2022, gek.: **15.09.2024**
 Sultan AE A12 Superhero 507919 ZW
 265110 ZW RR Europa AA 58633515
 Azalee Milord AB A22 264353 ZW HL 3 11117 4,04 449 3,52 391
 59803241 Antchen 55007619
 01/82-85-84-83/84 01/83-80-84-83/83 MM 9/8LA 10297 3,17 326 3,36 346
 Bes.: Meyer z. Reckendorf, D., Strang **GVO-frei**

201 BEY Chadit 05.42242267 Pp RDC LRF BB geb.: 02.08.2022, gek.: **05.08.2024**
 Soli-Red P Pp* BB Solitair P Pp* BB R917617 ZW
 R266500 ZW RR Afrika BB A12 60024115
 03/88-89-87-85/87 M 6/5LA 10765 4,09 440 3,37 363
 BEY Chesnu BG Niels AE 508060 ZW HL 4 11079 4,22 468 3,42 379
 39460392 BEY Chesnu 37579322 VM 3/2LA 15143 3,98 603 3,42 518
 03/86-89-85-84/86 01/85-85-80-83/83 MM 3/2LA 10878 3,39 369 3,14 342
 Bes.: Beyer, R., Seeste **GVO-frei**

202 NN Ylaia 03.64342093 geb.: 03.08.2022, gek.: **12.08.2024**
 Davinci AB A12 Dylan AB* A12 508874 ZW
 509802 ZW Netty 61001663
 (3)VG 87 M 2/2LA 11126 4,12 458 3,30 367
 Wilt Yvana Epolo 265620 ZW HL 2 11617 4,07 473 3,20 372
 71380192 Wilt Yes 70828949 VM 3/3LA 11649 4,05 472 3,47 404
 02/89-88-86-86/87 MM 6/5LA 11569 3,66 423 3,14 363
 Bes.: Neßlage, F., Nortrup **GVO-frei**

203 NN Sam 03.64342094 geb.: 03.08.2022, gek.: **19.08.2024**
 Donald AB A22 Donahue LRN AA* 509489 ZW
 267078 ZW Hmbk Ditto LRN 46394852
 (2) VG-86 M 7/7LA 9172 5,21 478 3,91 359
 NN Samira Apple CDC R889063 ZW HL 6 10780 5,37 579 3,93 424
 R57621179 NN Lira R55110735 VM LA00/00 10919 3,45 377 3,11 340
 05/92-91-88-90/90 01/87-86-85-83/85 MM 1/verk.
 Bes.: Neßlage, F., Nortrup **GVO-frei**

204 Daria 03.64672642 LRF BB A22 geb.: 03.08.2022, gek.: 24.08.2024
 Sunny P Pp* AB Simon P Pp* AB A22 685585 ZW
 266660 ZW ○ City AA A22 60409233
 02/85-86-84-87/86 M 5/4LA 11599 3,80 441 3,46 401
 Donte Sugar LRP BB* A12 262717 ZW HL 3 13267 3,75 498 3,45 458
 57791868 Donavan 55814650 VM 4/3LA 12173 4,33 527 3,39 413
 01/80-82-80-82/81 03/83-81-85-85/84 MM 7/6LA 11025 3,93 433 3,31 365
 Bes.: Timmering-Brandl Milch KG, Vehs GVO-frei

205 Rose 03.64120582 geb.: 04.08.2022, gek.: 08.09.2024
 King Doc BB Kingboy 507371 ZW
 508604 ZW Daddy 12506777
 (2)VG 88 M 7/7LA 10096 3,78 382 3,41 344
 ○ Rosaly BE A11 Missouri 507464 ZW HL 5 11959 3,56 426 3,23 386
 58631731 ○ Rosalyn 51242923 VM 2/2LA 14805 3,22 476 3,33 493
 04/87-88-87-88/88 02/88-86-86-87/87 MM 6/6LA 12020 4,11 494 3,51 422
 Bes.: Redecker, H., Schwagstorf GVO-frei

206 MEY Pia 03.64657555 geb.: 04.08.2022, gek.: 13.09.2024
 Adrian ETC AA Aristocrat 508982 ZW
 502911 ZW Ruslana AA A22 23281397
 (0)VG 86 M 5/5LA 14084 3,95 556 3,39 478
 MEY Panda Pp AE Adagio Pp 508187 ZW HL 5 17073 3,83 654 3,24 553
 59596805 Precious Pp* 55154313 VM LA00/00 14359 3,77 542 3,50 502
 05/88-88-91-85/88 03/86-87-85-86/86 MM 6/6LA 12283 4,30 528 3,51 431
 Bes.: Meyer, H., Kettenkamp

207 BEY Balour 05.42242268 LRF AB A22 geb.: 04.08.2022, gek.: 11.08.2024
 Sunny AB A12 Soundcloud AB A11 508961 ZW
 266978 ZW WKM High F AB A22 61345536
 04/89-88-88-91/89 M 4/3LA 11456 3,69 423 3,51 402
 BEY Brittn RDC David AA A12 R265295 ZW HL 3 13616 3,76 512 3,50 476
 40627671 BEY Britai 37579314 VM 4/3LA 10314 4,07 420 3,53 364
 01/82-86-85-81/83 01/83-82-83-79/81 MM 5/5LA 9576 3,90 373 3,28 314
 Bes.: Beyer, R., Seeste GVO-frei

208 JBW Selly 03.63684357 LRF AA A11 geb.: 05.08.2022, gek.: 15.07.2024
 Genius AB A12 Gywer RDC AA A12 833283 ZW
 266275 ZW Meghan AB A22 60175082
 04/86-89-91-88/89 M LA22/08 11776 4,50 530 3,98 469
 JBW Sandy RDC Andy-Red LRP AB R265550 ZW
 62618186 JBW Saskia Pp AA 58560498 VM 5/4LA 14117 3,70 522 3,14 443
 01/82-84-82-81/82 01/84-83-83-82/83 MM 3/3LA 12218 3,68 450 3,40 416
 Bes.: Bösemeyer, J., Westerhausen GVO-frei

209 RR Marei 03.64912207 geb.: 05.08.2022, gek.: 25.08.2024
 Genius AB A12 Gywer RDC AA A12 833283 ZW
 266275 ZW Meghan AB A22 60175082
 04/86-89-91-88/89 M 4/3LA 12117 3,80 460 3,64 441
 Marie BB A22 Mission P Pp* RDC 682286 ZW HL 3 12620 3,83 483 3,68 464
 60666703 Marie Pp* AB A12 58808129 VM 5/4LA 14117 3,70 522 3,14 443
 03/82-88-85-83/85 03/87-88-83-84/85 MM 6/5LA 11211 3,95 443 3,54 397
 Bes.: Reinermann, U., Rüsfort GVO-frei

210 LEY Heurek 05.41898748 LRF AA A12 geb.: 05.08.2022, gek.: 28.08.2024
 Genius AB A12 Gywer RDC AA A12 833283 ZW
 266275 ZW Meghan AB A22 60175082
 04/86-89-91-88/89 M 1/verk.
 LEY Hella AB A12 Padre AB A22 265696 ZW
 41436453 LEY Hansi AB A12 38121396 VM 5/4LA 14117 3,70 522 3,14 443
 01/82-83-79-82/81 MM 5/4LA 10790 3,85 415 3,44 371
 Bes.: Leyschulte-Steer GbR, Seeste GVO-frei

211 BIL Saskia 03.64465042 geb.: 06.08.2022, gek.: 09.07.2024
 Cheers Saturn 925043 ZW
 509573 ZW Cheerio 10848075
 (3)EX 96 M 3/2LA 12184 4,01 489 3,53 430
 BIL Shakir Meridian 506773 ZW HL 2 12379 4,00 495 3,62 448
 61628928 BIL Sarina 59756240 VM 4/4LA 14270 4,37 624 3,39 484
 01/85-85-83-83/84 02/88-87-85-86/86 MM 5/4LA 10347 4,55 471 3,80 393
 Bes.: Bielefeld-Dalvers GbR, Dalvers GVO-frei

212 BEY Santal 05.42242270 LRF AA A12 geb.: 06.08.2022, gek.: 09.08.2024
 Akiro-Red AB A12 Akjol Red R298306 ZW
 R264840 ZW Liora AB 66526020
 (1)VG 85 M 4/3LA 9947 4,24 422 3,52 350
 BEY Santal Dekan-Red AB A12 R264360 ZW HL 3 11484 4,59 527 3,57 410
 R4022857 BEY Sanche RDC 39154245 VM LA00/00 11254 3,52 396 3,16 356
 01/85-84-82-79/82 MM 1/verk.
 Bes.: Beyer, R., Seeste GVO-frei

213 Warbe 05.42309478 geb.: 06.08.2022, gek.: 20.08.2024
 Genius AB A12 Gywer RDC AA A12 833283 ZW
 266275 ZW Meghan AB A22 60175082
 04/86-89-91-88/89 M 2/2LA 9404 4,23 398 3,59 338
 Wespe Fitz AB 507799 ZW HL 1 10288 4,17 429 3,51 361
 41402868 ○ Winni 57411187 VM 5/4LA 14117 3,70 522 3,14 443
 01/85-85-82-86/85 03/83-85-84-85/85 MM 7/7LA 8552 3,81 326 3,17 271
 Bes.: Knapp, U., Wechte GVO-frei

214 Enja 03.64882603 geb.: 08.08.2022, gek.: 10.09.2024
 Dreambig Samaritan 508866 ZW
 509823 ZW Gran Dandy 42039820
 (1)VG 87 M 11/10LA 10100 3,83 387 3,48 351
 Eluna AltaRoss LRP 506251 ZW HL 3 12941 3,62 469 3,41 441
 36817875 Eliese 80589364 MM 5/5LA 12616 3,61 456 3,50 442
 08/87-90-88-86/88 04/87-86-89-85/87
 Bes.: Wischmeier, R., Föckinghausen GVO-frei

215 RR Henna 03.64912202 ET LRF BB geb.: 08.08.2022, gek.: 03.09.2024
 Augustus P Pp* Solitair P Pp* BB R917617 ZW
 R298581 ZW Aiko1557 RDC ABA12 27839874
 M 4/3LA 14700 4,60 676 3,52 517
 ● Haven AB A12 Kerrigan 508018 ZW HL 3 16027 4,69 751 3,60 577
 03799588 Hugo 23773584 MM 5/4LA 16742 4,15 694 3,46 579
 03/91-93-91-89/91 (4)EX 94
 Bes.: Reiner mann, U., Rüsfort GVO-frei

216 Aida 03.64398935 LRF BB A22 geb.: 10.08.2022, gek.: 17.08.2024
 Metro BB A22 Merryguy 509061 ZW
 266282 ZW Shero BB A12 40421557
 04/89-90-90-87/89 M 1/verk.
 Ayla AB A22 Padre AB A22 265696 ZW
 62440442 Aida AB 37845999 VM 4/3LA 12112 5,19 629 3,86 467
 01/82-84-83-83/83 05/83-82-82-85/83 MM 6/6LA 10820 3,73 404 3,10 335
 Bes.: Pille GbR, Winkelsetten GVO-frei

217 Bella 03.64689835 geb.: 10.08.2022, gek.: 03.09.2024
 Caruso AA A23 Chilton LRP 509142 ZW
 266494 ZW HGH Arabel AB A22 40297409
 03/89-89-87-88/88 M 1/verk.
 KHS Bianca Bradnick 506693 ZW
 62940392 KHS Linda 59698086 VM 3/2LA 13005 4,08 531 3,34 434
 01/84-83-83-82/83 MM 2/2LA 7991 4,97 397 3,97 317
 Bes.: Esselmann, L., Druchhorn GVO-frei

218 Milla 05.41777588 geb.: 10.08.2022, gek.: 03.09.2024
 Calvin BB A22 Casino A22 156583 ZW
 265895 ZW Madison BB A2B 60175037
 03/91-90-88-85/88 M 2/1LA 12393 3,53 437 3,34 414
 Maja Jetset 507849 ZW
 41057608 Mona 38748605 VM 4/3LA 14121 4,28 605 3,68 520
 01/85-85-84-85/85 01/83-83-84-80/82 MM 4/4LA 8217 4,95 407 4,00 329
 Bes.: Niemeyer-Meier GbR, Harlinghausen GVO-frei

219 RR Mona 03.64912208 ET LRF AB A22 geb.: 11.08.2022, gek.: 02.09.2024
 Samuel P Pp* RDC Solitaire P Pp* BB R917617 ZW
 266353 ZW KNS Missem Pp AB 59771149
 03/88-90-84-90/88 M 2/2LA 13100 4,69 614 3,73 488
 RR Monique BE A22 Hagar AB* 508763 ZW HL 2 14317 4,72 676 3,71 531
 61195480 Royal AE A22 60001143 VM 3/2LA 11018 4,32 476 3,64 401
 01/83-85-84-85/85 04/90-89-78-85/84 MM 4/3LA 14224 3,66 520 3,59 511
 Bes.: Reinermann, U., Rüsfort GVO-frei

220 Maise 03.64151909 ET Pp LRF BB A12 geb.: 12.08.2022, gek.: 31.07.2024
 Six Red PP PP* BB Solitaire P Pp* BB R917617 ZW
 R833437 ZW MHD Sina Pp BB A12 05544930
 02/88-87-87-88/88 M 3/3LA 15884 3,14 498 3,40 540
 Maxi AB A11 Gywer RDC AA A12 833283 ZW HL 3 17296 3,08 533 3,31 573
 62099005 Menica BB A11 60026062 VM 3/3LA 13599 4,21 573 3,35 456
 03/91-88-86-90/89 03/87-88-87-87/87 MM 4/3LA 14647 3,36 492 3,20 469
 Bes.: Holtgrewe, M., Allendorf GVO-frei

221 WFL Roxi 03.64755358 geb.: 13.08.2022, gek.: 11.08.2024
 Genius AB A12 Gywer RDC AA A12 833283 ZW
 266275 ZW Meghan AB A22 60175082
 04/86-89-91-88/89 M 6/5LA 11360 3,71 421 3,49 396
 WFL Roxett Django BE 264435 ZW HL 5 12708 3,68 468 3,46 440
 59908259 WFL Rose 56292207 VM 5/4LA 14117 3,70 522 3,14 443
 05/89-91-84-86/87 05/87-84-85-87/86 MM 8/7LA 11205 4,02 450 3,33 373
 Bes.: Linkmeyer eGBR, Haltern GVO-frei

222 LEY Martin 05.42408553 Pp LRF AE A12 geb.: 13.08.2022, gek.: 09.08.2024
 Sound PP PP* RDC Solitaire P Pp* BB R917617 ZW
 266370 ZW Maryann PP A22 60666719
 01/85-87-83-84/84 M 3/2LA 14104 3,58 505 3,37 476
 LEY Malle EE A11 Louis 264015 ZW HL 2 14993 3,50 525 3,35 503
 40275663 LEY Muse EE A11 39056119 VM 3/2LA 11998 3,68 441 3,53 424
 02/87-86-84-84/85 01/85-85-83-82/83 MM 2/2LA 15444 3,21 496 3,13 483
 Bes.: Leyschulte-Steer GbR, Seeste GVO-frei

223 NN Almi 03.64342098 geb.: 14.08.2022, gek.: 10.08.2024
 Alligator A12 Kingboy 507371 ZW
 508011 ZW Agree 11696367
 (2)VG 88 M 4/3LA 12204 4,24 517 3,56 435
 Anke Bellarabi EE 833074 ZW HL 3 13222 4,46 590 3,69 488
 59152240 Anka 57464125 VM 2/2LA 12972 4,56 592 3,25 422
 04/93-92-89-88/90 01/84-84-84-84/84 MM 1/verk.
 Bes.: Neßlage, F., Nortrup GVO-frei

224 KO Sam 03.64632850 LRF AA A23 geb.: 14.08.2022, gek.: 01.09.2024
 Caruso AA A23 Chilton LRP 509142 ZW
 266494 ZW HGH Arabel AB A22 40297409
 03/89-89-87-88/88 M 2/2LA 13367 3,04 407 3,40 455
 KO Samanta AB Belami AA A22 265810 ZW HL 2 14346 2,93 420 3,46 496
 62403448 KO Sienna BB A11 59823034 VM 3/2LA 13005 4,08 531 3,34 434
 02/86-86-87-86/86 04/90-89-87-86/87 MM 5/4LA 14889 3,26 486 3,57 532
 Bes.: Konersmann, T., Natrup-Hagen GVO-frei

225 Alma 03.64672648 LRF CDC AA A12 geb.: 15.08.2022, gek.: 03.09.2024
 Sussex AB A22 Suprem BB* A22 265155 ZW
 266373 ZW WW Milla AA A22 60320044
 02/85-85-82-85/84 M 7/6LA 11117 4,86 540 3,73 415
 Amorf LRP CDC Famous LRP CDC 263151 ZW HL 3 13122 4,76 625 3,74 491
 57791876 Amabile 55814323 VM 3/3LA 15786 3,52 556 3,26 515
 03/85-84-86-84/85 02/84-84-84-84/84 MM 6/6LA 10223 4,26 435 3,45 353
 Bes.: Timmering-Brandl Milch KG, Vehs GVO-frei

226 Alina 03.64672661 LRF AB A22 geb.: 15.08.2022, gek.: 28.08.2024
 Sussex AB A22 Suprem BB* A22 265155 ZW
 266373 ZW WW Milla AA A22 60320044
 02/85-85-82-85/84 M 6/5LA 10868 3,87 421 3,69 401
 Allgore AB A22 Basta AB A22 263760 ZW HL 4 12069 3,67 443 3,75 453
 58841568 Alligator 56777649 VM 3/3LA 15786 3,52 556 3,26 515
 MM 2/2LA 9215 4,20 387 3,56 328
 Bes.: Timmering-Brandl Milch KG, Vehs GVO-frei

227 // RR Anni 03.64912214 geb.: 15.08.2022, gek.: 01.09.2024
 Sanchez P Pp RDC Solitair P Pp* BB R917617 ZW
 158525 ZW KHE I m Go AA A22 04181217
 (3)VG 88 M 3/3LA 14395 4,13 595 3,62 521
 RR Annemon BB Mission P Pp* RDC 682286 ZW HL 2 16041 3,98 638 3,52 565
 60024041 RR Austral BB R58633616 VM 3/3LA 16985 3,77 641 3,24 550
 01/87-85-83-85/85 MM 1/verk.
 Bes.: Reinermann, U., Rüsfort GVO-frei

228 // Lea R05.42394425 geb.: 15.08.2022, gek.: 15.08.2024
 Security P Pp* BB Solitair P Pp* BB R917617 ZW
 R917657 ZW WG Colette BB A11 70417094
 01/83-86-83-85/84 M 6/5LA 10278 3,34 343 3,33 342
 Leika Karat-RedP Pp* R263540 ZW HL 2 10596 3,59 380 3,47 368
 R39180099 Lauren R38294181 VM LA20/01 9321 3,75 350 3,29 307
 03/84-81-80-86/83 MM 1/verk.
 Bes.: Schulte GbR, R. & G., Wechte GVO-frei

229 // Lina R05.42394426 geb.: 15.08.2022, gek.: 08.08.2024
 Security P Pp* BB Solitair P Pp* BB R917617 ZW
 R917657 ZW WG Colette BB A11 70417094
 01/83-86-83-85/84 M 6/5LA 10278 3,34 343 3,33 342
 Leika Karat-RedP Pp* R263540 ZW HL 2 10596 3,59 380 3,47 368
 R39180099 Lauren R38294181 VM LA20/01 9321 3,75 350 3,29 307
 03/84-81-80-86/83 MM 1/verk.
 Bes.: Schulte GbR, R. & G., Wechte GVO-frei

230 Heidestern 03.64251981 geb.: 16.08.2022, gek.: 05.08.2024
 Solist AB A12 Soundcloud AB A11 508961 ZW
 266590 ZW WKM High F AB A22 61345536
 04/89-88-88-91/89 M 5/4LA 12595 4,27 538 3,58 451
 Heidestar Kent AA* A12 264919 ZW HL 3 13460 4,37 588 3,65 491
 61601531 Heidestern 59074854 VM 4/3LA 10314 4,07 420 3,53 364
 03/89-86-86-85/86 01/83-82-78-84/82 MM 3/2LA 8705 4,73 412 3,63 316
 Bes.: Annen, R., Loxten

231 TNP Caja 03.64841848 P# geb.: 16.08.2022, gek.: 29.08.2024
 Linus P# Lupo PP PP* RDC 265690 ZW
 267071 ZW TNP Deport Pp BB 58444418
 02/85-87-83-82/84 M 4/2LA 10583 4,20 445 3,61 382
 TNP Curly AB A12 Barbados AB A12 681830 ZW HL 2 11484 4,14 475 3,51 403
 61239977 Cardiff AB A12 59505396 VM 3/3LA 10161 4,02 408 3,67 373
 02/86-85-84-85/85 03/87-86-87-89/88 MM 5/3LA 13029 3,77 491 3,48 453
 Bes.: Nölker, T., Pye GVO-frei

232 Dayla R05.42413052 geb.: 16.08.2022 bel.: 20.01.2024 v. Goldapple AB A22 499273 ZW
 Achilles AA* A12 Hypnotic RDC 889411 ZW
 R587530 ZW Amazing AB 27359530
 M 1/verk.
 Daily RDC Sirius P Pp* AA 264363 ZW
 41157075 Daylight R38644477
 01/85-83-83-82/83 04/86-83-86-86/85 MM 7/6LA 7413 4,17 309 3,24 240
 Bes.: Abbenhorn, R., Ostbevern GVO-frei

233 KKH Mabell 03.64580172 geb.: 17.08.2022, gek.: 01.08.2024
 Alongside A22 Sidekick A22 508579 ZW
 509399 ZW Albania A22 42002063
 M 2/2LA 12970 3,35 434 3,28 425
 (1)VG 86 HL 2 14459 3,18 460 3,24 469
 KKH Marry Kingboy 507371 ZW
 62563879 © KKH Madlen AE 57698942
 02/87-86-84-84/85 02/88-89-87-88/88 MM 2/2LA 10914 4,21 459 3,67 400
 Bes.: Kolckhorst-Kahle, Haltern GVO-frei

234 Pinsel 03.64112604 geb.: 18.08.2022, gek.: 04.09.2024
 Mirco AB A12 Mick LRP 509200 ZW
 266363 ZW Rsrv 47840205
 M 7/6LA 11491 4,48 515 3,73 429
 (3)VG 86 HL 6 13544 4,36 591 3,66 496
 Pinky Sugar LRP BB* A12 262717 ZW
 58622920 Paloma 56656944 VM 3/3LA 11427 3,58 409 3,35 383
 02/84-85-84-83/84 01/84-86-83-82/83 MM 8/8LA 10384 4,59 477 3,60 374
 Bes.: Westendorf GbR, K. & A., Osteressen

235 BIL Sina 03.64465069 geb.: 18.08.2022, gek.: 03.09.2024
 Genius AB A12 Gywer RDC AA A12 833283 ZW
 266275 ZW Meghan AB A22 60175082
 M LA22/08 11346 3,81 432 3,31 376
 04/86-89-91-88/89
 BIL Sansa Kane 507867 ZW
 62619928 BIL Sarina 59756240 VM 5/4LA 14117 3,70 522 3,14 443
 01/84-86-83-80/83 02/88-87-85-86/86 MM 5/4LA 10347 4,55 471 3,80 393
 Bes.: Pösse Agrar GbR, Kalkriese GVO-frei Zü.: Bielefeld-Dalvers GbR

236 BIL Angela 03.64465070 geb.: 18.08.2022, gek.: 23.08.2024
 All-Star Penley 507578 ZW
 508254 ZW Nataly 12130484
 M 5/4LA 11559 3,64 421 3,38 391
 (2)EX 90 HL 3 12690 3,61 458 3,37 428
 Alina County 507805 ZW
 59392456 Alina 56381777 VM 2/2LA 14692 3,90 573 3,40 499
 03/88-89-87-89/88 01/84-84-82-83/83 MM 3/2LA 10500 3,86 405 3,36 353
 Bes.: Bielefeld-Dalvers GbR, Dalvers GVO-frei

237 Anne 03.64610709 geb.: 18.08.2022, gek.: 16.07.2024
 Mirco AB A12 Mick LRP 509200 ZW
 266363 ZW Rsrv 47840205
 M 1/verk.
 (3)VG 86
 Anni Gypsy AB A22 265475 ZW
 62493567 Annemone 56174040 VM 3/3LA 11427 3,58 409 3,35 383
 01/83-84-82-78/81 01/80-83-84-82/83 MM 6/6LA 10879 3,88 422 3,38 368
 Bes.: Grothaus, S., Dratum GVO-frei Zü.: Rolf Endebroek

238 UG Biena 05.41890333 Pp LRF AB A12 geb.: 18.08.2022, gek.: 01.09.2024
 HesekeiPP PP* Hotspot P Pp* BE 684671 ZW
 685601 ZW KNS Missbo Pp AB 58665759
 M 2/1LA 10698 4,09 438 3,39 363
 01/85-86-83-85/85 2,9
 Beyonce King Doc BB 508604 ZW
 61513076 ● Beyonce 49949237 VM LA19/08 10918 4,44 485 3,75 409
 01/83-85-81-83/83 06/94-92-91-91/92 MM 10/9LA 9757 5,02 490 3,83 374
 Bes.: Timmering-Brandl Milch KG, Vehs GVO-frei Zü.: Josef Uppang

239 UG Lilo 05.41890334 LRF AB A22 geb.: 18.08.2022, gek.: 05.09.2024
 Matty PRDC Pp* Match P Pp* RDC 823204 ZW
 685604 ZW SunnyRed BB A12 53556302
 (2)GP 84 M 2/2LA 11553 4,16 481 3,45 399
 London Kingboy 507371 ZW HL 1 12399 3,99 495 3,35 415
 61513091 Lola 57075753 VM 3/2LA 11398 4,25 484 3,40 387
 01/83-86-84-85/85 03/87-88-89-86/87 MM 5/5LA 10655 3,32 354 3,20 341
 Bes.: Timmering-Brandl Milch KG, Vehs GVO-frei Zü.: Josef Uppgang

240 Silvia 03.64398936 Pp LRF AE A12 geb.: 19.08.2022, gek.: 13.08.2024
 Sunny P Pp* AB Simon P Pp* AB A22 685585 ZW
 266660 ZW City AA A22 60409233
 02/85-86-84-87/86 M 4/3LA 13216 3,60 476 3,15 416
 Silvana AE A12 Epic A12 889147 ZW HL 3 15122 3,71 561 3,07 464
 60421855 Silke AB A12 58707908 VM 4/3LA 12173 4,33 527 3,39 413
 01/83-85-82-83/83 01/85-86-81-85/84 MM 2/1LA 12037 3,42 412 3,36 404
 Bes.: Pille GbR, Winkelsetten GVO-frei

241 Sahara 05.41730168 Pp LRF BB A22 geb.: 19.08.2022, gek.: 31.07.2024
 Sound PP PP* RDC Solitair P Pp* BB R917617 ZW
 266370 ZW Maryann PP A22 60666719
 01/85-87-83-84/84 M 3/2LA 12905 3,91 504 3,32 429
 Saba AB A22 Rafinha AB A22 833374 ZW HL 2 14892 3,81 567 3,32 495
 41304945 Shero BB A12 40421557 VM 3/2LA 11998 3,68 441 3,53 424
 02/83-82-81-86/83 04/89-90-90-87/89 MM 4/3LA 12112 5,19 629 3,86 467
 Bes.: Bunge Agrar, Niedermehnen GVO-frei

242 Lisel 05.42309480 geb.: 20.08.2022, gek.: 22.08.2024
 Genius AB A12 Gywer RDC AA A12 833283 ZW
 266275 ZW Meghan AB A22 60175082
 04/86-89-91-88/89 M 1/verk.
 Luna Sound Syst AB A11 508318 ZW
 41402866 Lilli 37406644 VM 5/4LA 14117 3,70 522 3,14 443
 01/83-83-82-82/82 MM 6/6LA 8684 4,42 384 3,50 304
 Bes.: Knapp, U., Wechte GVO-frei

243 Beate 03.64731718 geb.: 21.08.2022, gek.: 14.08.2024
 Sunny P Pp* AB Simon P Pp* AB A22 685585 ZW
 266660 ZW City AA A22 60409233
 02/85-86-84-87/86 M 4/3LA 11219 3,69 414 3,40 382
 Bella Jameson LRC AA 833199 ZW HL 3 13148 3,49 459 3,38 444
 61630962 Filly 56859750 VM 4/3LA 12173 4,33 527 3,39 413
 01/83-84-81-85/83 MM 8/8LA 9848 3,78 372 3,28 323
 Bes.: Grothaus, S., Dratum GVO-frei

244 Annemarie 03.64398937 LRF AB A23 geb.: 22.08.2022, gek.: 25.08.2024
 Caruso AA A23 Chilton LRP 509142 ZW
 266494 ZW HGH Arabel AB A22 40297409
 03/89-89-87-88/88 M 2/2LA 11433 4,81 550 3,84 439
 Anna BB A22 VH Crown AB* A22 509171 ZW HL 2 12071 5,04 608 3,98 481
 62440443 Anni BB A22 61500756 VM 3/2LA 13005 4,08 531 3,34 434
 01/83-85-83-80/82 01/85-84-83-83/83 MM 3/3LA 9140 5,09 465 4,05 370
 Bes.: Pille GbR, Winkelsetten GVO-frei

245 RR Hanna 03.64912220 geb.: 22.08.2022, gek.: 24.08.2024
 Sanchez P Pp RDC Solitair P Pp* BB R917617 ZW
 158525 ZW KHE I m Go AA A22 04181217
 (3)VG 88 M LA22/08 10442 4,20 439 3,63 379
 RR Helanka AB A12 Rafting AB A12 684971 ZW
 63062757 Haven AB A12 03799588 VM 3/3LA 16985 3,77 641 3,24 550
 01/82-85-83-83/83 03/91-93-91-89/91 MM 4/3LA 14700 4,60 676 3,52 517
 Bes.: Reineremann, U., Rüsfort GVO-frei

246 BEY Aymie 05.42242276 ET LRF AB A22 geb.: 22.08.2022, gek.: 23.07.2024
 Fellani BB A22 Freemax 811622 ZW
 811657 ZW WEH Isabel BB A22 61214313
 01/86-85-85-84/85 M 2/2LA 10396 4,71 490 3,94 410
 BEY Action AB A22 VH Crown AB* A22 509171 ZW HL 2 12246 4,62 566 3,91 479
 41154875 Alkatraz BB A22 61080076 VM LA20/10 11574 3,59 416 3,63 420
 01/82-85-80-84/83 MM 1/verk.
 Bes.: Beyer, R., Seeste GVO-frei

247 Lesly 05.41730169 LRF BB A22 geb.: 23.08.2022, gek.: 20.08.2024
 Genius AB A12 Gywer RDC AA A12 833283 ZW
 266275 ZW Meghan AB A22 60175082
 04/86-89-91-88/89 M 3/3LA 14183 4,25 603 3,42 485
 Lancia Milton BB* 264121 ZW HL 2 16141 4,10 662 3,38 546
 39811433 Lanua 36644908 VM 5/4LA 14117 3,70 522 3,14 443
 02/87-88-86-86/87 02/88-88-86-85/86 MM 7/7LA 12389 4,58 568 3,33 412
 Bes.: Bunge Agrar, Niedermehnen GVO-frei

248 Scania 05.41730172 LRF AB A22 geb.: 25.08.2022, gek.: 10.08.2024
 Calvin BB A22 Casino A22 156583 ZW
 265895 ZW Madison BB A2B 60175037
 03/91-90-88-85/88 M 3/3LA 11835 4,45 527 3,66 433
 Scala AA A22 Mastermind 508587 ZW HL 3 12547 4,26 535 3,67 461
 40421694 Sharon AB A12 39040575 VM 4/3LA 14121 4,28 605 3,68 520
 03/84-88-82-86/85 04/89-87-84-87/86 MM 4/4LA 13599 4,65 632 3,39 461
 Bes.: Bunge Agrar, Niedermehnen GVO-frei

249 BEY Tirami 05.42242277 LRF AA A22 geb.: 25.08.2022, gek.: 16.08.2024
 Calle Cool AB A22 VH Crown AB* A22 509171 ZW
 266835 ZW Alkatraz BB A22 61080076
 M 2/1LA 11909 4,83 575 3,62 431
 TNP Tanja Rafting AB A12 684971 ZW
 62171673 TNP Time 57454944
 01/82-86-80-79/81 02/86-85-84-87/86 MM 5/4LA 10754 3,85 414 3,53 380
 Bes.: Beyer, R., Seeste GVO-frei

250 BEY Bijou R05.42242279 LRF AB A22 geb.: 25.08.2022, gek.: 23.07.2024
 Samuel P Pp* RDC Solitair P Pp* BB R917617 ZW
 266353 ZW KNS Misseem Pp AB 59771149
 03/88-90-84-90/88 M 2/2LA 9983 4,36 435 3,64 363
 BEY Billy Gunnar AA A22 266022 ZW HL 2 10091 4,59 463 3,73 376
 41445912 BEY Grand 39154212 VM 3/2LA 11018 4,32 476 3,64 401
 01/81-83-79-82/81 MM 4/3LA 9775 4,07 398 3,28 321
 Bes.: Beyer, R., Seeste GVO-frei

251 Windus 03.64381626 geb.: 26.08.2022, gek.: 10.08.2024
 Alamo BB* A22 AltaSpring 500167 ZW
 264440 ZW White Fan BE 60065581
 (3)GP 81 M 5/4LA 10821 3,79 410 3,31 358
 Wind Alban AB* A22 263615 ZW HL 3 11516 3,73 429 3,21 370
 59109215 Winatra 55059073 VM 3/3LA 9874 4,06 401 3,33 329
 02/87-86-81-86/85 01/83-82-81-82/82 MM 4/3LA 9489 3,85 365 3,32 315
 Bes.: Geers, S., Hollenstede

252 LEY Gaucho Kreuzung 05.42408565 geb.: 26.08.2022, gek.: 27.08.2024

Bes.: Leyschulte-Steer GbR, Seeste

GVO-frei

253 KKH Austra 03.64580173 LRF AE A11 geb.: 27.08.2022, gek.: 30.07.2024
 Solist AB A12 Soundcloud AB A11 508961 ZW
 266590 ZW WKM High F AB A22 61345536
 04/89-88-88-91/89 M 1/verk.
 KKH Antoni Eugenio A22 508158 ZW
 62563880 KKH Anasta 59773327 VM 4/3LA 10314 4,07 420 3,53 364
 01/83-83-84-83/83 03/88-87-84-85/85 MM 4/3LA 13502 3,57 482 3,36 454
 Bes.: Kolckhorst-Kahle, Haltern GVO-frei

254 Lucy 03.64672667 LRF AB A12 geb.: 27.08.2022, gek.: 21.08.2024
 Genius AB A12 Gywer RDC AA A12 833283 ZW
 266275 ZW Meghan AB A22 60175082
 04/86-89-91-88/89 M 5/4LA 10511 4,45 468 3,52 370
 Lorna BE A12 Garant LRP AB* 263330 ZW HL 2 12273 4,25 522 3,52 432
 58841410 Lormi 56777682 VM 5/4LA 14117 3,70 522 3,14 443
 02/87-86-86-86/86 01/84-85-82-85/84 MM 6/5LA 11029 4,26 470 3,47 383
 Bes.: Timmering-Brandl Milch KG, Vehs GVO-frei

255 NN Mina R03.64342106 geb.: 28.08.2022, gek.: 11.09.2024
 Andy-Red LRP AB Anreli R298370 ZW
 R265550 ZW Leanne RDC 78072398
 (1)VG 85 M 3/2LA 9856 3,85 379 3,55 350
 HAM Mara ETC AE Warrior ETC R298475 ZW HL 2 11295 3,90 440 3,45 390
 R62022869 Mona R54791694 VM 4/4LA 12692 4,10 521 3,67 466
 MM 7/5LA 8323 4,72 393 3,70 308
 Bes.: Neßlage, F., Nortrup GVO-frei

256 KKH Milena 03.64580174 geb.: 28.08.2022, gek.: 01.08.2024
 Solist AB A12 Soundcloud AB A11 508961 ZW
 266590 ZW WKM High F AB A22 61345536
 04/89-88-88-91/89 M 2/2LA 9027 3,99 360 3,53 319
 KKH Maya Kingboy 507371 ZW HL 2 9605 3,87 372 3,56 342
 63383091 KKH Madrid 59773314 VM 4/3LA 10314 4,07 420 3,53 364
 01/83-85-84-81/83 02/87-88-86-85/86 MM 3/2LA 12994 4,26 554 3,51 456
 Bes.: Kolckhorst-Kahle, Haltern GVO-frei

257 Blacky 03.64580238 geb.: 28.08.2022, gek.: 17.09.2024
 Genius AB A12 Gywer RDC AA A12 833283 ZW
 266275 ZW Meghan AB A22 60175082
 04/86-89-91-88/89 M 2/2LA 9346 4,45 416 3,46 323
 NN BlackRo King Doc BB 508604 ZW HL 2 9960 4,48 446 3,66 365
 62914633 Mars Bliss AE 07842077 VM 5/4LA 14117 3,70 522 3,14 443
 01/85-84-85-83/84 03/91-93-90-91/91 MM 4/4LA 10245 4,97 509 3,63 372
 Bes.: Rückin, W., Schwagstorf GVO-frei

258 Regin 03.64267653 Pp RDC AB geb.: 30.08.2022 bel.: 16.11.2023 v. Fashion P Pp* AB 917705 ZW
 Six Red PP PP* BB Solitair P Pp* BB R917617 ZW
 R833437 ZW MHD Sina Pp BB A12 05544930
 02/88-87-87-88/88 M 3/3LA 12278 3,23 396 2,94 361
 Rikarda AA A22 Cilaos AB A22 833162 ZW HL 3 13142 3,21 422 2,97 390
 61904668 Rio 58641341 VM 3/3LA 13599 4,21 573 3,35 456
 MM 6/6LA 11731 3,57 419 3,06 359
 Bes.: Niemeyer-Meier GbR, Harlinghausen GVO-frei
 Zü.: Hartwig u. Kirsten Gloystein Gb

259 Olivia 05.42394431 geb.: 30.08.2022, gek.: 21.08.2024
 Solist AB A12 Soundcloud AB A11 508961 ZW
 266590 ZW WKM High F AB A22 61345536
 04/89-88-88-91/89 M 3/2LA 9326 4,16 388 3,65 340
 Olla Rolls BE A12 265151 ZW HL 2 9299 4,29 399 3,62 337
 41536258 Otti 38757592 VM 4/3LA 10314 4,07 420 3,53 364
 02/82-85-84-83/84 03/85-86-85-87/86 MM 6/5LA 10861 3,90 424 3,65 396
 Bes.: Schulte GbR, R. & G., Wechte GVO-frei

260 Lilly R03.64185081 P# geb.: 01.09.2022, gek.: 02.09.2024
 Sky-Red PP PP* BB Solitair P Pp* BB R917617 ZW
 R266285 ZW Cindy Pp BB A22 16978492
 01/84-84-83-84/84 3,5 M 7/6LA 9766 4,73 462 3,75 366
 Lore Lake-Red AA* A12 R262890 ZW HL 3 10308 5,11 527 3,73 385
 R57807445 Lindy R55529332 VM 2/1LA 9029 4,82 435 3,84 347
 01/82-83-83-84/83 01/85-80-84-81/82 MM 9/8LA 10234 4,49 460 3,58 366
 Bes.: R  ther GbR, Rothertshausen GVO-frei

261 Birte 03.64270583 geb.: 01.09.2022, gek.: 11.09.2024
 Sunrise BB A22 Superfly AB* A22 509385 ZW
 266666 ZW Rockin Rio BB A22 61161864
 01/84-86-85-83/84 M 4/3LA 9002 5,03 453 3,88 349
 Birgit Balou BB* A22 264757 ZW HL 3 9165 5,35 490 3,87 355
 61106548 Barbara 59093748 VM 4/3LA 11550 3,84 444 3,29 380
 01/82-83-81-81/82 01/80-79-84-82/82 MM 3/2LA 8587 4,95 425 3,55 305
 Bes.: K  the, A., Sussum

262 KNS Grote 03.64342527 PP LRF AA A22 geb.: 01.09.2022, gek.: 05.08.2024
 Star P RDC Pp* AB Solitair P Pp* BB R917617 ZW
 688210 ZW WG Stern LRP AA 70618221
 01/81-86-83-86/85 M LA22/09 12559 3,52 442 3,23 406
 KNS 30 Gal Pp AB Simon P Pp* AB A22 685585 ZW
 61986000 KNS Glaspe PP BB 59771098 VM LA21/01 11813 4,26 503 3,69 436
 01/84-83-83-83/83 02/84-86-85-81/84 MM 3/3LA 11001 4,07 448 3,52 387
 Bes.: Niermann, N., Schiplage GVO-frei

263 KNS Corosi 03.64342531 ET LRF AB A12 geb.: 01.09.2022, gek.: 05.08.2024
 Sidekick A22 Abbott CDC A22 507965 ZW
 508579 ZW Summer 11120480
 (5)EX 95 M 3/2LA 10056 4,47 450 3,39 341
 Coronas Ba AA Bankroll 507685 ZW HL 2 10981 4,38 481 3,31 364
 58665675 Corona 71290755 VM 3/2LA 12529 4,55 570 3,30 414
 02/88-87-86-87/87 (2)EX 92 MM LA14/03 9307 3,64 339 2,88 268
 Bes.: Niermann, N., Schiplage GVO-frei

264 KNS Foraal 03.64342541 LRF AA A22 geb.: 01.09.2022, gek.: 29.07.2024
 Foreman AA A12 Freemax 811622 ZW
 823268 ZW SHA Grumet AB A22 04972967
 02/89-89-86-85/87 M LA22/09 10959 3,96 434 3,50 384
 KNS Aleman AB VH Crown AB* A22 509171 ZW
 61986041 Alkatraz BB A22 61080076 VM 2/2LA 12473 4,04 504 3,46 432
 02/84-86-83-86/85 MM 1/verk.
 Bes.: Niermann, N., Schiplage GVO-frei

265 Alfa 03.64430513 geb.: 01.09.2022, gek.: 29.08.2024
 Genius AB A12 Gywer RDC AA A12 833283 ZW
 266275 ZW Meghan AB A22 60175082
 04/86-89-91-88/89 M 2/2LA 10368 4,11 426 3,57 370
 Alma Rubicon A12 507585 ZW HL 2 10509 4,19 440 3,53 371
 62583313 Akilia 60816459 VM 5/4LA 14117 3,70 522 3,14 443
 MM 1/verk.
 Bes.: Meyer z. Reckendorf, D., Strang GVO-frei

266 UG Wanda 05.41890348 RDC LRF AA A12 geb.: 01.09.2022, gek.: 21.08.2024
 Gigolo AB A11 Gywer RDC AA A12 833283 ZW
 R917655 ZW Kalibra BB A12 53556319
 (1)VG 87 M 4/3LA 10434 3,97 414 3,33 347
 Wohlauf AB A22 Adventure BB* A22 681127 ZW HL 2 10945 3,96 433 3,27 358
 39815636 Wohege 37659532 VM 3/3LA 9864 4,40 434 3,25 321
 03/83-86-86-87/86 MM 4/4LA 9629 3,78 364 3,33 321
 Bes.: Timmering-Brandl Milch KG, Vehs GVO-frei Z  .: Josef Uppang

267 Heike 03.64381629 geb.: 04.09.2022, gek.: 01.09.2024
 Solist AB A12 Soundcloud AB A11 508961 ZW
 266590 ZW WKM High F AB A22 61345536
 04/89-88-88-91/89 M 3/3LA 13499 3,51 474 3,28 443
 Holli Felix BB* A22 265150 ZW HL 3 14654 3,50 513 3,26 478
 61924917 Hilke 60240363 VM 4/3LA 10314 4,07 420 3,53 364
 01/82-85-80-82/82 01/82-81-81-83/82 MM LA19/09 5547 4,90 272 3,82 212
 Bes.: Geers, S., Hollenstede

268 Marla 03.64731255 geb.: 04.09.2022, gek.: 27.08.2024
 Caruso AA A23 Chilton LRP 509142 ZW
 266494 ZW HGH Arabel AB A22 40297409
 03/89-89-87-88/88 M 3/2LA 10890 4,55 495 3,73 406
 Maja Jetson AB A22 264848 ZW HL 2 10897 4,65 507 3,91 426
 62010930 Malin 60340407 VM 3/2LA 13005 4,08 531 3,34 434
 02/85-86-86-85/86 05/85-90-85-89/88 MM 5/4LA 13136 3,90 512 3,24 426
 Bes.: Lübbert, W., Schleddehausen GVO-frei

269 Baily 03.64815509 geb.: 04.09.2022, gek.: 13.08.2024
 Calvin BB A22 Casino A22 156583 ZW
 265895 ZW Madison BB A2B 60175037
 03/91-90-88-85/88 M 1/verk.
 BIL Bonny Denim 507937 ZW
 62619871 BIL Bach 58679368 VM 4/3LA 14121 4,28 605 3,68 520
 03/87-86-84-86/86 MM 5/4LA 12051 3,50 422 3,28 395
 Bes.: Pösse Agrar GbR, Kalkriese GVO-frei

270 LEY E-Blau 05.42408569 LRF AB A11 geb.: 04.09.2022, gek.: 10.09.2024
 Mirco AB A12 Mick LRP 509200 ZW
 266363 ZW Rsrv 47840205
 (3)VG 88 M 5/5LA 14633 3,98 582 3,45 505
 LEY E Balu AA A11 Point P Pp* AB 264280 ZW HL 5 16359 4,04 661 3,45 564
 39725849 LEY E Bell 36425789 VM 3/3LA 11427 3,58 409 3,35 383
 02/87-87-86-85/86 01/77-85-80-83/82 MM 5/4LA 13878 3,74 519 3,11 432
 Bes.: Leyschulte-Steer GbR, Seeste GVO-frei

271 MEY Hanni 03.64657569 geb.: 05.09.2022, gek.: 14.07.2024
 Genius AB A12 Gywer RDC AA A12 833283 ZW
 266275 ZW Meghan AB A22 60175082
 04/86-89-91-88/89 M 1/verk.
 MEY Hella Copyright AB 509238 ZW
 62767258 MEY Helma 58475543 VM 5/4LA 14117 3,70 522 3,14 443
 01/86-85-84-85/85 MM 7/6LA 13328 4,15 553 3,32 443
 Bes.: Meyer, H., Kettenkamp

272 BIL Lariss 03.64465091 geb.: 06.09.2022, gek.: 23.08.2024
 Dealmaker A12 Unix A11 507794 ZW
 508668 ZW Dawnette 11595077
 (3)EX 90 M 3/2LA 13571 3,57 484 3,40 461
 BIL Lavoo Darlingo AA* A22 833192 ZW HL 2 15358 3,57 549 3,46 531
 61628973 Lisa 60471138 VM 3/3LA 13508 4,09 553 3,26 441
 01/83-85-85-83/84 MM 1/verk.
 Bes.: Bielefeld-Dalvers GbR, Dalvers GVO-frei

273 Filly 05.42457402 geb.: 06.09.2022, gek.: 03.09.2024
 Huracan BE A12 Hagar AB* 508763 ZW
 833405 ZW DED Sansib BE A11 63411631
 02/85-84-85-86/85 M 3/2LA 6893 4,50 310 3,90 269
 Farina HL 2 7806 4,48 350 3,86 301
 40362589 Forelle 53047434 VM 6/5LA 10590 3,75 397 3,51 372
 01/84-84-82-84/83 MM 9/8LA 9212 4,73 436 3,44 317
 Bes.: Niemeyer-Meier GbR, Harlinghausen GVO-frei

274 Hanita 03.64251990 geb.: 07.09.2022, **gek.: 19.08.2024**
 Genius AB A12 Gywer RDC AA A12 833283 ZW
 266275 ZW Meghan AB A22 60175082
 04/86-89-91-88/89 M 3/2LA 8445 4,00 338 3,35 283
 Hannika Copyright AB 509238 ZW HL 2 8901 4,10 365 3,53 314
 62421699 © Hanni 57390095 VM 5/4LA 14117 3,70 522 3,14 443
 01/84-84-84-84/84 07/90-88-89-87/88 MM 8/7LA 10741 4,20 451 3,68 395
 Bes.: Annen, R., Loxten

275 UG Kaja 05.42476401 Pp RDC LRF BE geb.: 07.09.2022, **gek.: 02.09.2024**
 Marmor P Pp* BB Marsden P Pp* BB R924753 ZW
 R917661 ZW Moree AB A12 56584863
 (2)GP 84 M 3/2LA 10475 4,00 419 3,51 368
 Kitty LRP BE A12 Kensington AB A22 684688 ZW HL 1 10868 3,77 410 3,46 376
 40556541 Kornelia LRP BE A12 38608874 VM 2/2LA 10149 4,46 453 3,66 371
 01/83-85-80-82/82 05/83-84-82-83/83 MM 6/4LA 11348 3,52 399 3,19 362
 Bes.: Timmering-Brandl Milch KG, Vehs **GVO-frei** Zü.: Josef Upgang

276 Joyce 05.41730175 LRF AB A12 geb.: 08.09.2022, **gek.: 26.08.2024**
 Clapton AB A12 VH Crown AB* A22 509171 ZW
 769401 ZW SHS Englan AB A12 70690041
 02/88-89-85-86/87 M 1/verk.
 Joy Free AA A12 Freemax 811622 ZW
 41304937 Jemina 39811356 VM 2/2LA 11114 4,12 458 3,37 374
 02/84-87-85-84/85 MM 3/3LA 10848 4,39 476 3,61 392
 Bes.: Bunge Agrar, Niedermehnen **GVO-frei**

277 // LEY Willi 05.42408572 LRF CDC AB A22 geb.: 08.09.2022, **gek.: 08.09.2024**
 Calvin BB A22 Casino A22 156583 ZW
 265895 ZW Madison BB A2B 60175037
 03/91-90-88-85/88 M 4/3LA 10076 4,26 429 3,70 373
 LEY Wald CDC AB Louis 264015 ZW HL 3 10377 4,50 467 3,70 384
 40275717 LEY Wurzel 38121334 VM 4/3LA 14121 4,28 605 3,68 520
 02/84-85-85-84/85 01/82-83-82-82/82 MM 3/2LA 10535 3,12 329 3,24 341
 Bes.: Leyschulte-Steer GbR, Seeste **GVO-frei**

278 Aria 03.64430512 geb.: 09.09.2022, **gek.: 18.09.2024**
 Sunny P Pp* AB Simon P Pp* AB A22 685585 ZW
 266660 ZW City AA A22 60409233
 02/85-86-84-87/86 M 3/2LA 9968 3,47 346 3,48 347
 Ariane Keith AA A12 833242 ZW HL 2 10765 3,54 381 3,58 385
 61785269 Abendgold AA A22 59803249 VM 4/3LA 12173 4,33 527 3,39 413
 03/86-86-88-86/87 01/83-85-83-85/84 MM 5/3LA 10849 4,42 480 3,57 387
 Bes.: Meyer z. Reckendorf, D., Strang **GVO-frei**

279 Lenchen 03.64672708 Pp LRF CDC BB geb.: 09.09.2022, **gek.: 03.08.2024**
 Sound PP PP* RDC Solitair P Pp* BB R917617 ZW
 266370 ZW Maryann PP A22 60666719
 01/85-87-83-84/84 M 2/2LA 14917 3,94 587 3,51 524
 Lexy RDC CDC Essex RDC BB A22 265555 ZW HL 2 16397 3,87 635 3,48 570
 62439683 Leona LRP CDC AB 60831124 VM 3/2LA 11998 3,68 441 3,53 424
 01/83-85-84-83/84 01/84-86-83-81/83 MM 1/verk.
 Bes.: Timmering-Brandl Milch KG, Vehs **GVO-frei**

280 KKH My-lov 03.64580175 geb.: 12.09.2022, **gek.: 20.08.2024**
 Solist AB A12 Soundcloud AB A11 508961 ZW
 266590 ZW WKM High F AB A22 61345536
 04/89-88-88-91/89 M 3/2LA 10068 4,08 411 3,37 339
 KKH My-dre King Doc BB 508604 ZW HL 2 11112 3,93 437 3,39 377
 61587574 KKH My Dre 59773306 VM 4/3LA 10314 4,07 420 3,53 364
 02/85-89-86-86/87 01/86-85-84-86/85 MM 1/verk.
 Bes.: Kolckhorst-Kahle, Haltern **GVO-frei**

281 Ida 03.64672726 Pp LRF AA A22 geb.: 12.09.2022, gek.: 02.09.2024
 Simba P Pp* AB Simon P Pp* AB A22 685585 ZW
 266588 ZW WEL Wallst AB A22 40332685
 02/88-86-85-87/86 M 4/3LA 12800 4,14 530 3,49 447
 Irma AB A22 Felix BB* A22 265150 ZW HL 3 14351 4,11 590 3,42 491
 61753390 Irina Pp 58985221 VM 3/2LA 11073 4,76 527 3,65 404
 01/83-81-82-82/82 01/83-85-84-81/83 3,5 MM 3/2LA 10422 4,93 514 3,54 369
 Bes.: Timmering-Brandl Milch KG, Vehs GVO-frei

282 Tessa 03.64305282 geb.: 13.09.2022, gek.: 09.09.2024
 Genius AB A12 Gywer RDC AA A12 833283 ZW
 266275 ZW Meghan AB A22 60175082
 04/86-89-91-88/89 M 1/verk.
 Tara Milton BB* 264121 ZW
 63254928 Tina 61213014 VM 5/4LA 14117 3,70 522 3,14 443
 MM 1/verk.
 Bes.: Niemeyer-Meier GbR, Harlinghausen GVO-frei Zü.: Heinrich Thoele

283 Ente 03.64672728 LRC AA A11 geb.: 14.09.2022, gek.: 15.08.2024
 Genius AB A12 Gywer RDC AA A12 833283 ZW
 266275 ZW Meghan AB A22 60175082
 04/86-89-91-88/89 M LA22/09 11094 3,81 423 3,66 406
 Ennia LRP AB A12 Padre AB A22 265696 ZW
 62439693 Enke LRP AB A12 59890616 VM 5/4LA 14117 3,70 522 3,14 443
 02/84-85-86-85/85 01/83-84-83-84/84 MM 5/4LA 14195 3,71 526 3,42 486
 Bes.: Timmering-Brandl Milch KG, Vehs GVO-frei

284 Ute 03.64672731 LRF AB A12 geb.: 15.09.2022, gek.: 27.08.2024
 Genius AB A12 Gywer RDC AA A12 833283 ZW
 266275 ZW Meghan AB A22 60175082
 04/86-89-91-88/89 M 3/2LA 10874 4,52 491 3,87 421
 Ulli Pp AA A12 Lupo PP PP* RDC 265690 ZW HL 1 11028 4,46 492 3,84 424
 62439629 Unna 61226465 VM 5/4LA 14117 3,70 522 3,14 443
 01/82-85-82-80/82 01/82-81-80-84/82 MM 3/2LA 9773 3,81 372 3,45 337
 Bes.: Timmering-Brandl Milch KG, Vehs GVO-frei

285 Emma 03.65058947 geb.: 15.09.2022, gek.: 17.08.2024
 Sunrise BB A22 Superfly AB* A22 509385 ZW
 266666 ZW Rockin Rio BB A22 61161864
 01/84-86-85-83/84 M 3/2LA 10392 3,72 387 3,25 338
 Enya Basta AB A22 263760 ZW HL 2 12800 3,75 480 3,20 409
 61697781 Ellen 59092181 VM 4/3LA 11550 3,84 444 3,29 380
 02/83-87-81-83/83 MM 1/verk.
 Bes.: Niemeyer, A., Schwagstorf

286 Sonja 05.41730177 ET LRF AB A22 geb.: 15.09.2022, gek.: 12.08.2024
 Sunny P Pp* AB Simon P Pp* AB A22 685585 ZW
 266660 ZW City AA A22 60409233
 02/85-86-84-87/86 M 3/2LA 12905 3,91 504 3,32 429
 Saba AB A22 Rafinha AB A22 833374 ZW HL 2 14892 3,81 567 3,32 495
 41304945 Shero BB A12 40421557 VM 4/3LA 12173 4,33 527 3,39 413
 02/83-82-81-86/83 04/89-90-90-87/89 MM 4/3LA 12112 5,19 629 3,86 467
 Bes.: Bunge Agrar, Niedermehnen GVO-frei

287 Cora 03.64588302 P# RDC geb.: 23.09.2022 bel.: 26.12.2023 v. Magic-Red BB A12 267205 ZW
 Sky-Red PP PP* BB Solitair P Pp* BB R917617 ZW
 R266285 ZW Cindy Pp BB A22 16978492
 01/84-84-83-84/84 3,5 M LA22/09 10904 3,22 351 3,21 350
 Conny Rolls BE A12 265151 ZW
 62157420 Cara 60084999 VM 2/1LA 9029 4,82 435 3,84 347
 01/83-85-84-83/84 01/84-85-83-84/84 MM 1/verk.
 Bes.: Pleitner, R., Uphausen-Eistrup GVO-frei

288 Mali 03.64672756 Pp LRF AE A12 geb.: 24.09.2022, **gek.:** 27.08.2024
 Simba P Pp* AB Simon P Pp* AB A22 685585 ZW
 266588 ZW WEL Wallst AB A22 40332685
 02/88-86-85-87/86 M 5/4LA 11670 4,46 520 3,54 413
 Madel Epic A12 889147 ZW HL 2 12405 4,66 578 3,56 442
 60830778 Madonna 56777319 VM 3/2LA 11073 4,76 527 3,65 404
 02/87-88-85-86/86 03/87-86-84-85/85 MM 6/5LA 11461 4,04 463 3,30 378
 Bes.: Timmering-Brandl Milch KG, Vehs **GVO-frei**

289 Lise 03.64790986 RDC LRF AB A12 geb.: 25.09.2022, **gek.:** 10.08.2024
 Soli-Red P Pp* BB Solitair P Pp* BB R917617 ZW
 R266500 ZW RR Afrika BB A12 60024115
 03/88-89-87-85/87 M 1/verk.
 Lisa Pp AB A12 Stick PP Pp* AB A22 265700 ZW
 63228613 Liesbeth AA A12 60399147 VM 3/2LA 15143 3,98 603 3,42 518
 01/80-84-79-82/81 01/84-84-85-85/85 MM 5/4LA 11393 4,34 494 3,65 416
 Bes.: Loxtermann, M., Hestrup **GVO-frei**

290 Amaryllis 03.64790987 LRF BB A12 geb.: 26.09.2022, **gek.:** 15.09.2024
 Mirco AB A12 Mick LRP 509200 ZW
 266363 ZW Rsrv 47840205
 (3)VG 88 M 2/2LA 11057 3,46 383 3,07 339
 Alexis BB A22 Suprem BB* A22 265155 ZW HL 2 11814 3,42 404 3,07 363
 63228612 ○ Amanda 55142574 VM 3/3LA 11427 3,58 409 3,35 383
 01/83-85-83-83/83 06/88-90-86-86/87 MM 7/7LA 11653 3,48 406 3,18 370
 Bes.: Loxtermann, M., Hestrup **GVO-frei**

291 NUN Polari 05.42122760 LRF CDC AE A13 geb.: 26.09.2022, **gek.:** 05.08.2024
 Caruso AA A23 Chilton LRP 509142 ZW
 266494 ZW HGH Arabel AB A22 40297409
 03/89-89-87-88/88 M 3/2LA 13693 3,66 501 3,27 448
 NUN Polli CDC AE Royce AE A12 265101 ZW HL 2 15091 3,76 567 3,32 501
 40982140 NUN Polate 39324911 VM 3/2LA 13005 4,08 531 3,34 434
 03/80-83-87-84/84 01/82-84-83-82/83 MM 4/3LA 14159 3,38 479 3,30 467
 Bes.: Nunnenkamp GbR, Schröttinghausen **GVO-frei**

292 Dalina 05.41730178 LRF AA A22 geb.: 27.09.2022, **gek.:** 23.08.2024
 Clapton AB A12 VH Crown AB* A22 509171 ZW
 769401 ZW SHS Englan AB A12 70690041
 02/88-89-85-86/87 M 4/3LA 14277 3,69 527 3,40 486
 Danni Solo 508242 ZW HL 2 16326 3,52 574 3,42 558
 39811460 Daysi AB 39040512 VM 2/2LA 11114 4,12 458 3,37 374
 03/85-89-84-83/85 01/83-84-83-82/83 MM 3/2LA 12129 4,14 502 3,66 444
 Bes.: Bunge Agrar, Niedermehnen **GVO-frei**

293 Oasis 03.64151915 geb.: 28.09.2022, **gek.:** 04.09.2024
 Genius AB A12 Gywer RDC AA A12 833283 ZW
 266275 ZW Meghan AB A22 60175082
 04/86-89-91-88/89 M 3/3LA 10658 3,23 344 3,57 380
 Odessa Adlon P Pp* AB A22 265390 ZW HL 3 13003 2,89 376 3,36 437
 62099013 Ocean A22 60026036 VM 5/4LA 14117 3,70 522 3,14 443
 02/85-86-84-86/85 02/87-87-84-84/85 MM 4/4LA 10723 4,11 441 3,67 393
 Bes.: Holtgrewe, M., Allendorf **GVO-frei**

294 Malia 03.64151916 geb.: 29.09.2022, **gek.:** 02.09.2024
 Genius AB A12 Gywer RDC AA A12 833283 ZW
 266275 ZW Meghan AB A22 60175082
 04/86-89-91-88/89 M 1/verk.
 Malea AA A12 Merriguy 509061 ZW
 62099049 Maike AB A22 61127921 VM 5/4LA 14117 3,70 522 3,14 443
 01/83-85-82-85/84 02/87-86-87-87/87 MM 4/3LA 10995 3,52 387 3,75 412
 Bes.: Holtgrewe, M., Allendorf **GVO-frei**

295 JBW Lucy 03.64963372 LRF BB A12 geb.: 02.10.2022, gek.: 06.09.2024
 Sunrise BB A22 Superfly AB* A22 509385 ZW
 266666 ZW Rockin Rio BB A22 61161864
 01/84-86-85-83/84 M 3/2LA 11392 3,96 451 3,69 420
 JBW Lima BB A12 Mister P Pp* AB 265270 ZW HL 2 12101 4,07 493 3,68 445
 61628139 JBW Lukanu Pp AB 58560539 VM 4/3LA 11550 3,84 444 3,29 380
 02/85-87-87-86/86 01/82-85-82-84/83 MM 4/3LA 12351 2,79 344 3,42 422
 Bes.: Bösemeyer, J., Westerhausen GVO-frei

296 KNS Drshoe 03.64342555 geb.: 12.10.2022, gek.: 22.08.2024
 Genius AB A12 Gywer RDC AA A12 833283 ZW
 266275 ZW Meghan AB A22 60175082
 04/86-89-91-88/89 M 7/7LA 10586 4,38 464 3,29 348
 Fioka Pp RDC Numero Uno 506661 ZW HL 6 12219 4,40 538 3,36 411
 04518115 Fiona 7 Pp PP R03292308 VM 5/4LA 14117 3,70 522 3,14 443
 06/87-88-86-86/87 01/86-85-83-84/84 MM 2/2LA 9964 3,83 382 3,32 331
 Bes.: Niermann, N., Schiplage GVO-frei

297 Viola 03.65058951 geb.: 14.10.2022, gek.: 23.08.2024
 Sultan AE A12 Superhero 507919 ZW
 265110 ZW RR Europa AA 58633515
 M 5/5LA 10073 3,91 394 3,56 359
 Vicky Basta AB A22 263760 ZW HL 4 11639 3,97 462 3,50 407
 59092121 Verina 53370088
 01/85-85-85-84/85 05/88-90-84-88/87 MM 7/6LA 10318 3,62 373 3,49 360
 Bes.: Niemeyer, A., Schwagstorf

298 Zelly 05.42457427 geb.: 20.10.2022, gek.: 13.08.2024
 Swift BB A22 Superhero 507919 ZW
 508766 ZW The Stars 24018153
 M 5/4LA 9812 3,45 339 3,19 313
 GCG Zina BB A22 Trend AB A22 263909 ZW HL 3 12017 3,33 400 3,15 378
 59270919 GCG Zora BE 57335770 VM LA00/00 15686 3,83 601 3,23 507
 03/91-89-88-88/89 MM 3/3LA 10381 4,21 437 3,54 367
 Bes.: Niemeyer-Meier GbR, Harlinghausen GVO-frei

299 JBW Lima 03.64963378 Pp LRC BB A22 geb.: 21.10.2022, gek.: 03.09.2024
 Simba P Pp* AB Simon P Pp* AB A22 685585 ZW
 266588 ZW WEL Wallst AB A22 40332685
 02/88-86-85-87/86 M 3/2LA 10441 3,21 335 3,17 331
 JBW Limett LRP Essex RDC BB A22 265555 ZW HL 2 12017 3,23 388 3,15 378
 61628148 JBW Laika LRP AB 59683913 VM 3/2LA 11073 4,76 527 3,65 404
 01/84-78-75-84/80 06/86-86-84-84/85 MM 6/5LA 12891 3,37 435 3,16 408
 Bes.: Bösemeyer, J., Westerhausen GVO-frei

300 Nessi R03.65058958 geb.: 24.10.2022, gek.: 02.09.2024
 Genius AB A12 Gywer RDC AA A12 833283 ZW
 266275 ZW Meghan AB A22 60175082
 M LA22/10 10732 4,35 467 3,59 385
 Nora Andy-Red LRP AB R265550 ZW
 62790778 Nila R59092079 VM 5/4LA 14117 3,70 522 3,14 443
 01/81-84-81-83/82 03/88-91-83-85/86 MM 4/3LA 11071 3,73 413 3,55 393
 Bes.: Niemeyer, A., Schwagstorf

301 KNS Daily 03.64342574 RDC geb.: 08.11.2022, gek.:
 McDonald Pp* Ronald RDC BB 509087 ZW
 R298592 ZW MoniqueRed Pp* 46077263
 M 6/5LA 8744 3,92 343 3,39 296
 KNS Deluxe BB A12 Jedi BB* 507890 ZW HL 4 11285 3,85 435 3,39 383
 58665739 KNS Delebe BE 38461822 VM 3/3LA 12549 4,64 582 3,32 416
 04/88-90-85-86/87 01/84-86-82-85/84 MM 2/2LA 10039 4,52 454 3,52 353
 Bes.: Niermann, N., Schiplage GVO-frei

302 NUN Duenne 05.42122772 LRF AB A22 geb.: 12.11.2022, gek.: 18.08.2024

Calvin BB A22	Casino A22	156583	ZW							
265895	ZW	Madison BB A2B	60175037							
		03/91-90-88-85/88		M	1/verk.					
NUN Duerre LRP AB	Lindy SU AA A22	265900	ZW							
41625554	2,3	NUN Duett	39525117	VM	4/3LA	14121	4,28	605	3,68	520
01/83-84-83-83/83		03/83-83-77-83/81		MM	3/3LA	10040	4,10	412	3,65	366
Bes.: Nunnenkamp GbR, Schröttinghausen				GVO-frei						

303 Marlene 03.64731281 geb.: 20.11.2022, gek.: 02.09.2024

Royce AE A12	Roxy B	507991	ZW							
265101	ZW	Minnesota AE	58110830							
		01/83-85-85-84/84		M	4/4LA	11183	4,15	464	3,42	383
Michaela	Consul AA	263910	ZW		HL 4	12743	4,12	525	3,39	432
60340391	○ Michelle	52485536								
01/83-80-84-81/82		03/88-88-86-89/88		MM	6/5LA	12494	4,59	574	3,44	430
Bes.: Lübbert, W., Schledehausen				GVO-frei						

304 NUN Infra 05.42122776 LRF AB A22 geb.: 27.11.2022, gek.: 17.08.2024

Daniel AB A22	Dateline	508898	ZW							
266365	ZW	Maria	46450441							
				M	4/4LA	10673	4,55	486	3,74	399
NUN Ini	Como	507841	ZW		HL 2	12086	4,49	543	3,78	457
40024024		NUN Ina	39324927							
01/79-77-80-82/80		03/81-87-84-82/84		MM	6/5LA	13287	4,28	569	3,48	462
Bes.: Nunnenkamp GbR, Schröttinghausen				GVO-frei						

Zuchtwerte aus der Bundesrepublik Deutschland (schwarzbunte Bullen)

Name des Bullen	HB-Nr.	Vater	Muttersvater	Zuchtwertschätzung						RZM	RZE	RZS	RZN	RZR	RZG
				Milch-Kg	F-%	F-Kg	E-%	E-Kg							
Adlon P Pp*	265390	Adagio	Rubicon	- 502	0,39	18	0,25	7	108	128	119	120	124	126	
Alamo	264440	AltaSpring	Fanatic	747	- 0,03	26	0,02	28	120	110	101	118	96	125	
Aragon	264676	Araxis	Racer	219	0,07	16	0,20	29	118	105	113	107	110	119	
Barlou	264757	Baltikum	Epochal	1073	- 0,03	40	0,03	40	129	104	107	95	92	118	
Barbados	681830	Battlecry	Racer	- 535	0,48	26	0,15	- 4	104	127	122	121	99	120	
Belami	265810	Benz	Superhero	1121	0,18	65	0,12	52	141	104	107	124	108	138	
Berlin	265800	Benz	Superhero	70	0,18	22	0,19	22	116	94	115	114	127	121	
Best Benz	619200	Benz	Damaris	1274	- 0,05	45	0,00	44	132	94	100	118	105	126	
BG Stefan	509327	Barbados	Kerrigan	215	0,08	17	0,09	17	112	116	124	123	108	128	
Bobby	265830	Bonus	Dozer	726	- 0,29	- 3	- 0,14	10	104	104	103	111	109	114	
Bonus	264838	Board	Bookem	1165	- 0,36	5	- 0,06	33	117	118	110	98	95	115	
Boss	262400	Bookem	Man-O-Man	- 49	0,13	11	0,21	20	112	102	100	98	113	109	
Calvin	265895	Casino	Finder	1844	0,01	74	0,02	65	149	112	108	117	83	141	
Canetti	769100	Casino	Kerrigan	1145	0,14	61	- 0,08	30	129	108	112	106	98	123	
Carenzo	823256	VH Crown	Federal	711	0,23	53	0,10	35	130	118	128	121	107	138	
Casino	156583	DG Charley	Mardi Gras	1569	0,15	80	0,05	60	148	111	116	124	100	143	
Daniel	266365	Dateline	Imax	1241	0,02	52	0,01	43	133	116	124	111	102	136	
Essex RDC	265555	Esperanto	Flou RDC	586	- 0,35	- 15	- 0,05	14	103	124	113	130	101	126	
Felix	265150	Federal	Montross	646	0,18	46	0,08	31	126	111	110	119	123	135	
Foreman	823268	Freemax	Rubicon	1104	0,11	57	0,11	50	138	118	90	117	107	138	
Freemax	811622	Imax	Modesty	1071	0,19	64	0,11	64	139	120	88	108	101	134	
Game P RDC Pp* RDC	573748	Gywer RDC	Lighter	1230	- 0,11	36	- 0,03	39	127	98	118	119	116	130	
Gates	266155	Gywer RDC	Kerrigan	1374	0,12	68	0,09	57	144	117	98	109	107	139	
Genius	266275	Gywer RDC	Trend	1644	- 0,26	34	- 0,11	43	129	124	121	129	100	144	
Gigant	266355	Gigabyte	Malinus	203	- 0,12	- 5	0,07	15	106	132	121	117	119	131	
Gladius	823250	Gazebo	Superhero	2002	0,05	85	0,01	69	154	106	118	125	91	147	
Gywer RDC RDC	833283	Gymnast	Lobach	1769	- 0,27	38	- 0,03	57	137	109	116	121	116	139	
Halifax P Pp*	823238	Hotspot P	Kerrigan	- 273	- 0,01	- 12	0,19	9	102	103	74	105	113	105	
HesekielPP Pp*	685601	Hotspot P	Board	847	- 0,10	23	0,05	35	122	90	112	101	119	116	
Honor P Pp*	266080	Hotspot P	Barley	347	0,21	36	0,25	39	127	117	123	110	111	131	
Hotspot P Pp*	684671	Superhero	PowerballP	- 56	0,24	22	0,33	32	121	111	106	119	116	126	
Hulk P Pp*	685600	Hotspot P	Euclid	- 545	0,51	27	0,42	22	117	115	115	113	118	125	
Huracan	833405	Hagar	Penley	843	0,27	64	0,15	46	137	101	110	120	97	133	
Kenny	266100	Keith	Superhero	839	0,22	58	0,15	45	135	113	109	118	106	139	
Lindy	265900	Lightstar	Commander	1167	0,10	58	0,13	55	140	110	94	117	104	135	
Lupo PP Pp* RDC	265690	Lucky-PP	Milford-P	- 67	0,31	29	0,06	3	108	101	99	131	107	123	
Malinus	811575	Modeco	Ballisto	1243	- 0,29	16	- 0,03	39	122	125	90	90	90	114	
Manley	265525	Malinus	Battlecry	1058	0,04	47	0,10	48	134	116	104	111	93	130	
Matty PRDC Pp* RDC	685604	Match P	Salvatore	790	0,38	73	0,10	38	136	104	111	118	92	133	
Metro	266282	Merryguy	Supreme	1439	0,47	112	0,06	56	154	87	124	119	96	142	

Zuchtwerte aus der Bundesrepublik Deutschland (schwarzbunte Bullen)

Name des Bullen	HB-Nr.	Vater	Muttersvater	Zuchtwertschätzung				RZM	RZE	RZS	RZN	RZR	RZG	
				Milch-Kg	F-%	F-Kg	E-%							E-Kg
Migel	8111642	Milktime	Rubi-Asp	1855	-0,17	53	-0,14	47	135	109	119	130	101	140
Mirror P Pp*	265275	Mission P	Silver	493	0,35	57	0,13	30	128	94	108	102	98	119
Mister P Pp*	265270	Mission P	Silver	889	0,34	72	0,08	39	136	105	78	95	89	119
Padre	265696	Padawan	AltaSpring	1595	-0,11	50	0,02	57	139	103	92	111	116	134
Proximo	833403	Prosperous	Kerrigan	1646	0,29	99	0,02	59	152	103	90	110	103	138
Rafting	684971	Ragen	Silver	1215	0,20	71	0,13	56	144	129	111	110	96	142
Rolls	265151	Roxy B	Supershot	843	-0,22	9	-0,05	23	113	109	106	119	84	118
Roman	265890	Royce	Finder	776	0,05	36	0,02	29	123	119	116	113	102	129
Rosco	265985	Royce	Wildler	652	0,38	67	-0,03	19	125	103	116	115	107	128
Royce	265101	Roxy B	Supershot	478	0,16	36	-0,01	16	116	111	114	123	104	126
Samuel P Pp* RDC	266353	Solitar P	Semino	1420	0,09	67	0,05	54	142	105	105	114	104	139
Sanchez P Pp RDC	158525	Solitar P	Gymnast	621	0,14	40	0,13	35	127	124	117	117	106	136
Simon P Pp*	685585	Semino	Board	1248	0,12	64	0,05	48	138	101	121	135	109	140
Sinus	264290	Silver	Bedford	1141	0,09	55	-0,03	36	130	108	105	103	98	124
Sirius P Pp*	264363	Silver	Earnhardt	64	0,20	23	0,11	14	112	107	85	106	111	114
Solar	266360	Soundcloud	Garrick	906	0,09	46	-0,03	27	124	119	123	110	118	132
Sound PP Pp* RDC	266370	Solitar P	Sirius P	207	0,04	12	0,11	18	112	118	115	114	114	126
Stage PP Pp*	264020	Style P	Maurice	141	0,20	26	-0,09	-4	104	107	115	106	90	109
Star P RDC Pp* RDC	688210	Solitar P	Semino	820	-0,13	18	0,06	35	121	101	125	116	103	128
Stareillo RDC	8111603	Styx Red	Galaxy	608	-0,11	12	-0,02	18	112	113	116	122	116	125
Suez	266075	Subzero	Outlast	610	0,64	93	0,34	58	150	113	98	121	103	147
Sultan	265110	Superhero	Silver	291	0,13	25	0,03	13	112	118	95	109	100	116
Suprem	265155	Superhero	Missouri	2206	-0,25	56	-0,08	65	145	107	116	119	108	141
Sussex	266373	Suprem	Sylvet	1604	-0,20	40	-0,01	54	136	116	111	109	99	135
Sylvet	833143	Silver	Galaxy	988	-0,01	38	0,02	36	126	112	109	109	104	126
Trend	263909	Tribune	Mogul	599	-0,41	-21	-0,23	-4	93	121	96	111	105	107
Yearwood	768901	Yoda	Bandares	749	0,01	31	0,14	41	127	114	110	124	109	132

Zuchtwerte aus der Bundesrepublik Deutschland (rotbunte Bullen)

Name des Bullen	HB-Nr.	Vater	Muttersvater	Zuchtwertschätzung				RZM	RZE	RZS	RZN	RZR	RZG	
				Milch-Kg	F-%	F-Kg	E-%							E-Kg
Acryl PP PP	R 997313	Abi Red PP	Battlecry	185	0,50	55	0,10	16	121	110	105	114	101	120
Andy-Red	R 265550	Anrelli	Rocky	306	0,58	68	0,18	28	130	109	105	116	99	133
Broker PP Pp*	R 917620	Born P RDC	Blue P RDC	451	0,31	48	0,01	16	119	99	89	115	110	120
Gay-Red	R 266150	Gwyer RDC	Styx Red	1189	-0,57	-11	-0,24	15	105	114	125	125	119	128
Grando Red	R 833399	Gwyer RDC	Mission P	1895	-0,30	43	0,03	69	143	111	110	114	92	137
Groovy P Pp	R 997520	Gwyer RDC	PowerballP	991	0,25	66	0,16	50	140	109	94	105	117	135
Percy-Red RDC	R 265560	Pace Red	Apoll P	1542	-0,25	35	-0,05	48	131	89	123	120	94	126
Sam Red P Pp*	R 833391	Spark Red	Hologram P	1435	-0,16	42	-0,09	40	129	115	120	115	105	133
Sir-Red	R 266070	Simplicity	Mission P	570	0,25	48	0,16	36	129	120	111	108	96	129

Zuchtwerte aus der Bundesrepublik Deutschland (rotbunte Bullen)

Name des Bullen	HB-Nr.	Vater	Muttersvater	Zuchtwertschätzung				RZM	RZE	RZS	RZN	RZR	RZG	
				Milch-Kg	F-%	F-Kg	E-%							E-Kg
Six Red PP PP*	R 833437	Solitaire P	Born P RDC	492	0,52	70	0,17	33	133	99	111	114	94	133
Sky-Red PP PP*	R 266285	Solitaire P	Lucky-PP	-699	0,74	35	0,35	6	111	107	110	113	100	120
Solitaire P P*	R 917617	Salvatore	Balisto	816	0,16	50	0,13	42	132	113	121	126	104	136
Solito Red	R 833299	Salvatore	Atwork	235	0,21	30	-0,06	2	108	139	118	135	112	133
Sorelio P Pp	R 793070	Solitaire P	Gymnast	1017	-0,10	31	-0,02	33	123	112	119	121	110	133
Spark Red	R 833267	Salvatore	Debutant	2153	-0,53	27	-0,16	56	133	124	126	121	107	139
Stormy Red	R 917604	Styx Red	Rubicon	653	-0,31	-4	-0,15	8	103	117	114	121	109	119

Zuchtwerte von Importpermabullen (rotbunte Bullen)

Name des Bullen	HB-Nr.	Vater	Muttersvater	Zuchtwertschätzung				RZM	RZE	RZS	RZN	RZR	RZG	
				Milch-Kg	F-%	F-Kg	E-%							E-Kg
Crown-Red	R 298446	Apprentice	Delta 1427	265	0,40	49	0,18	26	124	127	116	121	98	131
Freestyle	R 298571	Gwyer RDC	Born P RDC	907	0,14	51	0,07	38	131	112	124	120	108	141
Louis P P*	R 298591	Gwyer RDC	Handy	1558	-0,37	24	-0,01	53	131	113	99	118	107	136
Styx Red	R 298351	Entitle	Sympatico	1253	-0,62	-14	-0,33	9	101	119	107	119	101	117
Swingman	R 298438	Apprentice	Delta 1427	1233	-0,05	45	-0,16	26	123	119	126	121	106	131

Zuchtwerte aus dem Ausland (schwarzbunte Bullen)

Name des Bullen	HB-Nr.	Vater	Muttersvater	Zuchtwertschätzung				RZM	RZE	RZS	RZN	RZR	RZG	
				Milch-Kg	F-%	F-Kg	E-%							E-Kg
Bennie	509730	Timberlake	AltaRobson	1838	-0,05	67	0,05	69	149	113	106	112	104	140
Benz	508537	Franchise	Montross	230	-0,10	-2	0,14	23	111	110	97	113	110	117
Capone	509744	Renegade	Modesty	1635	-0,07	57	0,06	63	144	115	93	121	96	142
Chilton	509142	AltaRobson	Supershot	549	0,13	36	0,31	52	134	100	106	131	122	141
Commander	889271	Mogul	Observer	936	0,14	53	0,06	39	131	120	102	98	87	123
Copyright	509238	Imax	Jedi	1831	0,03	76	-0,15	45	140	115	106	109	97	133
Diverse	509790	Solution	Modesty	-155	0,24	18	-0,07	-12	98	104	109	106	113	114
Donahue	509489	Pontiff	Modesty	1673	-0,02	65	-0,01	56	142	96	96	107	93	131
Epic	889147	Super	Baxter 2	392	-0,20	-6	-0,10	3	100	114	92	107	94	105
Eugenio	508158	Supershot	McCutchen	967	-0,03	34	-0,17	14	115	120	110	118	102	125
GGA Palmer	509509	Padawan	Superhero	1164	-0,34	7	0,07	48	125	120	110	127	124	138
Gymnast	508247	Doorsopen	Jabir	1317	-0,02	50	0,06	52	137	119	109	111	109	135
Hagar	508763	Ragen	Pure	21	0,40	42	0,25	26	123	104	93	114	104	124
Johnboy	509544	Redrock	Dynamo	708	0,53	86	0,27	54	147	121	106	115	103	144
King Doc	508604	Kingboy	Mack	935	0,01	38	0,00	32	124	118	92	110	103	124
Kingpin	507399	McCutchen	Observer	-130	0,16	11	-0,02	-6	100	118	109	99	101	105
Lambda	508317	Delta 1427	Número Uno	597	0,08	33	0,01	22	118	124	107	115	103	126
Luster Pp	508850	Zipit-P	Kingboy	688	0,31	61	-0,01	22	125	125	112	111	103	126
Merryguy	509061	DG Charley	Montross	2075	-0,06	75	-0,13	55	145	100	113	120	100	137
Missouri	507464	Day	Robust	1793	-0,43	19	-0,17	41	124	106	111	107	90	120

Zuchtwerte aus dem Ausland (schwarzbunte Bullen)

Name des Bullen	HB-Nr.	Vater	Muttersvater	Zuchtwertschätzung					RZM	RZE	RZS	RZN	RZR	RZG
				Milch-Kg	F-%	F-Kg	E-%	E-Kg						
Mogul	506694	Dorcy	Marsh	256	0,27	38	- 0,06	3	110	115	92	101	96	112
Murphy	509495	Charl	Delta 1427	1119	0,18	65	- 0,12	25	127	105	112	127	122	134
Nexus	509877	AltaCabot	Frazzled	227	0,12	21	0,09	18	114	111	130	137	108	138
Obelix	509235	Kerrigan	Commander	2066	- 0,25	52	- 0,13	55	139	118	94	98	99	128
Octane	507439	McCutchen	Observer	855	- 0,32	- 1	- 0,24	3	101	116	111	90	95	100
Padawan	508626	Jedi	Enforcer	856	- 0,43	- 14	0,14	45	118	102	107	113	129	123
Pikachu	509681	Charl	Gymnast	1033	0,30	75	0,11	48	141	115	93	112	112	142
Prosperous	508815	Magnus	Supershot	1028	0,14	56	0,09	45	135	113	129	110	93	130
Pursuit	509013	Imax	Profit	777	0,24	58	0,06	33	130	122	106	133	113	144
Rubicon	507585	Mogul	Robust	418	0,74	95	0,15	31	138	118	102	113	94	134
Salvatore RDC	508161	Supershot	Sympatico	1664	- 0,20	42	- 0,20	33	126	123	122	128	106	137
Silver	889280	Mogul	Snowman	442	0,41	61	0,02	18	123	115	97	103	100	122
Sound Syst	508318	Silver	Supersire	1047	0,23	68	0,00	36	133	104	98	107	108	124
Subzero	508916	Wrench	Midnight	160	0,42	50	0,28	35	129	109	92	115	116	128
Superfly	509385	Radical	Prowler	976	0,12	52	- 0,05	28	126	87	105	120	96	126
Supershot	500176	Supersire	Super	1221	- 0,31	13	- 0,04	37	121	102	111	128	110	129
VH Crown	509171	DG Charley	Silver	862	0,32	69	0,05	36	134	101	117	118	95	129
Wilder	507946	Stoic	Mogul	93	0,33	38	0,22	26	122	116	90	115	100	126
Yoyo	889500	Tailor	Yowza	1237	- 0,01	48	- 0,02	40	131	108	118	120	112	133

Zuchtwerte deutscher Bullen auf rein genomischer Basis (schwarzbunt)

Name des Bullen	HB-Nr.	Vater	Muttersvater	Zuchtwertschätzung					RZM	RZE	RZS	RZN	RZR	gRZG
				Milch-Kg	F-%	F-Kg	E-%	E-Kg						
Adwin	833502	Adaway	Legacy	1419	-0,11	43	-0,08	39	129	117	115	127	114	150
Aristo	267160	Arrozo	Gamechange	1664	0,17	86	0,02	60	149	114	112	108	107	143
Arizona	690600	Arrozo	Merryguy	1419	0,07	64	0,02	51	140	111	112	122	107	149
Basket PP Pp*	266949	Bachelor P	Hotspot P	-21	0,20	20	0,14	14	111	120	113	115	105	129
Beluga	266670	Best Benz	Padawan	1114	0,02	47	0,06	45	133	104	113	120	116	137
Campus	267450	Camus	Best Benz	1491	-0,01	58	-0,04	47	136	118	111	123	104	145
Camus	769500	VH Crown	Semino	629	0,27	55	0,08	30	128	116	119	122	104	137
Candy	267171	Carenzo	Chilton	1039	0,15	58	0,01	37	132	117	124	126	114	148
Capitol	833529	Carenzo	Merryguy	1599	0,13	79	-0,03	51	143	119	115	123	111	151
Capri	267455	Camus	Best Benz	976	0,14	54	0,02	36	130	117	101	116	108	138
Carlos	267560	Castelli	VH Crown	1418	0,29	90	-0,13	33	137	128	112	110	106	145
Caruso	266494	Chilton	Gymmast	680	0,14	42	0,08	32	125	113	112	121	128	140
Castelli	833487	Chilton	Prosperous	1453	0,13	73	-0,09	39	136	119	112	107	96	138
Champion	690900	Clapton	Freemax	910	0,24	63	0,08	40	134	124	113	124	112	152
Clapton	769401	VH Crown	Cameron	516	0,05	26	0,09	27	119	122	114	120	106	134
Comeback	619239	Commitment	Entity	451	0,49	70	0,15	31	132	124	113	122	111	147
Comet	267626	Concept	GGA Palmer	996	0,28	71	0,10	45	139	133	123	123	112	156
Concept	833484	VH Crown	Malinus	479	0,33	54	0,12	29	127	126	115	112	98	136
Corellian	811708	Capitol	Copyright	2477	-0,07	89	-0,13	68	154	125	119	116	99	155
Dragon P Pp RDC	797730	Dynamic P	Spark Red	1323	-0,09	42	-0,09	35	127	127	110	116	109	142
Fokus	267300	Foreman	Merryguy	1178	0,07	55	0,04	45	135	119	102	125	109	147
Glarus	267161	Gladius	Hothead	1389	0,05	61	-0,05	41	134	120	119	117	96	143
Gleo RDC RDC	267686	Globus	Best Benz	1240	-0,03	45	-0,08	33	127	133	98	116	116	147
Halloween	833662	Hypnotic	Chilton	1450	-0,04	53	0,07	57	140	118	116	124	125	156
Hockey P Pp*	267690	Hottop P	Dayne	1088	0,26	72	0,09	48	140	115	111	111	106	142
Hottop P Pp*	811700	Halifax P	My Dream P	589	0,29	55	0,21	43	134	109	94	112	105	134
Keeper	499267	Monteverdi	Aristocrat	1556	0,01	62	-0,04	49	138	118	114	125	114	151
Madtime	823301	Mahomes	Pursuit	1486	0,15	77	0,06	57	146	112	113	122	112	154
Makro PP Pp* RDC	267210	Matty PRDC	Builder P	-49	0,28	27	0,03	1	107	132	116	119	98	130
Manitu	100033	Manhattan	Durable	1515	-0,03	56	-0,06	45	135	129	116	118	109	146
Mike	267170	Migel	Rafting	1782	-0,27	39	-0,14	44	130	125	119	123	105	145
Milo	267282	Migel	Mick	1700	-0,05	61	0,00	58	143	122	111	121	108	150
Mirco	266363	Mick	Reserve	1019	0,10	52	0,11	48	135	118	117	119	107	145
Montague	619255	Monteverdi	Honda	1240	0,08	58	-0,01	42	134	124	114	123	119	151
Nevada	267222	Nexus	Durable	849	0,16	51	0,10	41	132	111	115	124	112	145
Paolo	266939	GGA Palmer	Hagar	928	0,04	41	0,16	49	133	119	100	111	107	135
Pepper	267520	Pegasus	Crownmax	659	0,30	59	0,15	39	133	123	104	116	104	144
Pieter	267040	Pikachu	Prosperous	1795	-0,04	67	-0,08	52	141	123	110	107	103	143
Prime	267030	Proximo	Hagar	1206	0,26	78	0,04	68	141	114	102	116	99	141
Radius	266767	Radar	Hagar	1641	0,00	65	0,01	65	143	114	106	109	97	137

Zuchtwerte deutscher Bullen auf rein genomischer Basis (schwarzbunt)

Name des Bullen	HB-Nr.	Vater	Muttersvater	Zuchtwertschätzung				RZM	RZE	RZS	RZN	RZR	gRZG	
				Milch-Kg	F-%	F-Kg	E-%							
Rambo PP Pp*	267636	Rastor P	Pikachu	999	0,09	49	0,09	44	133	126	104	112	103	140
Ramses	267570	Rainow	Calvin	1046	0,48	95	0,12	49	146	117	108	114	103	148
Rastor P Pp*	833495	Radar	My Dream P	427	0,12	29	0,12	28	120	132	109	111	101	133
Rinero	267890	Ridercup	Bennie	1805	0,03	75	-0,05	56	145	116	112	118	110	150
Rios P RDC Pp* RDC	833600	Ridercup	Solitaire P	557	0,24	48	0,16	36	129	127	117	121	113	147
Rocket RDC RDC	267727	Rover	Freestyle	903	0,25	63	0,11	43	136	130	111	124	105	153
Rockwell	833604	Rover	Calvin	946	0,28	68	0,08	41	136	130	114	125	114	156
Rome	101111	Regulus	Feature	1475	0,33	97	0,13	65	154	112	116	123	108	160
Scott PP Pp*	769800	Star P RDC	Match P	435	0,42	62	0,17	33	130	117	118	114	111	142
Secundus	619231	Simon P	Agronaut	951	0,18	57	0,12	46	136	115	116	114	111	141
Shout RDC RDC	689762	SputnikRDC	Swift	1050	0,12	56	0,05	42	133	111	118	123	106	141
Siema PP Pp*	266777	Simon P	Hotspot P	436	0,27	46	0,12	28	125	104	113	115	111	130
Simba P Pp*	266588	Simon P	Casino	766	0,23	56	0,19	47	136	111	111	118	108	140
Skadi	267797	Skater	Migel	1723	-0,06	61	-0,09	48	138	127	106	119	118	151
Skater	833504	Skelton	Gywer RDC	652	0,19	46	0,19	43	132	133	107	112	114	141
Sketch	266940	Skelton	Rafting	785	0,06	38	0,13	42	129	127	108	103	102	131
Skip	267730	Skater	Migel	1047	0,00	42	0,08	45	132	133	117	123	115	153
Skywalk RDC	760200	Skyliner	Canetti	1454	-0,04	53	-0,05	44	134	130	120	115	108	148
Sojas PP Pp*	833614	Sono P RDC	Freemax	1139	0,03	49	0,14	54	138	118	111	119	107	145
Solist	266590	Soundcloud	Benz	738	0,31	63	0,07	33	131	124	108	109	117	136
Stream P Pp*	267165	Star P RDC	Benz	1382	-0,26	25	-0,06	41	125	111	115	124	116	141
Strong P Pp*	575314	Star P RDC	Prosperous	1170	-0,12	33	0,01	41	128	129	127	119	108	145
Sunny P Pp*	266860	Simon P	Kerrigan	635	0,13	39	0,06	28	123	107	115	118	107	131
Sunrise	266666	Superfly	Rio	2037	-0,04	76	-0,13	53	144	112	115	113	99	144
Sunset	266770	Superfly	Gymnast	230	0,44	55	0,12	20	123	112	109	123	112	137
Suntro P Pp*	267515	Sunny P	Royce	945	0,14	53	0,01	34	129	123	107	115	107	139
Surfer	267565	Sunrise	Copyright	2296	0,01	92	-0,05	73	157	116	114	118	102	155

Zuchtwerte deutscher Bullen auf rein genomischer Basis (rotbunt)

Name des Bullen	HB-Nr.	Vater	Muttersvater	Zuchtwertschätzung				RZM	RZE	RZS	RZN	RZR	gRZG	
				Milch-Kg	F-%	F-Kg	E-%							
Asco-Red	R 266930	ATop-Red	Anrelli	638	0,32	58	0,11	33	130	120	107	120	112	141
Astra Red	R 586998	ATop-Red	Pace Red	847	0,03	38	-0,05	24	121	133	114	120	115	140
Cash-Red P Pp*	R 267566	Cartoon P	Sir-Red	769	0,22	53	0,14	41	132	127	118	122	106	151
Cop Red Pp Pp*	R 833595	Cartoon P	Solitaire P	532	0,31	52	0,14	35	128	134	124	128	113	153
Feit Red P Pp*	R 833541	Freestyle	Solitaire P	850	0,09	44	-0,04	24	125	135	122	124	110	147
Fred Red P Pp* RDC	R 833540	Freestyle	Solitaire P	591	0,07	31	0,09	29	121	139	105	122	108	146
Handout P Pp*	R 917708	HugoPP RDC	VH Crown	1953	-0,28	48	-0,09	57	139	130	127	128	103	156
Keane PP Pp*	R 917695	Mars Red P	Solitaire P	925	0,18	56	0,11	43	134	130	118	121	109	147

Zuchtwerte deutscher Bullen auf rein genomischer Basis (rotbunt)

Name des Bullen	HB-Nr.	Vater	Muttersvater	Zuchtwertschätzung				RZM	RZE	RZS	RZN	RZR	gRZG
				Milch-Kg	F-%	F-Kg	E-%						
Magic-Red	R 267205	Matty PRDC	Solitar P	1708	- 0,12	57	- 0,05	54	139	123	118	116	97 144
Mayson P Pp*	R 997630	Matty PRDC	Gywer RDC	808	0,16	49	0,08	36	129	124	110	117	110 141
Mega-Red P Pp*	R 267800	Member PP	Sailor PP	1498	0,25	88	0,06	58	149	126	112	119	95 154
Member PP Pp*	R 917691	Matty PRDC	Solitar P	926	0,43	81	0,14	46	142	120	115	121	99 148
Mo Red PP Pp*	R 823295	McDonald	Match P	1086	0,23	68	- 0,02	35	133	136	121	116	110 148
Ranking P Pp*	R 917698	Ranger Red	Solitar P	1194	0,11	60	0,02	43	135	130	119	120	106 150
Redford	R 997701	Ranger Red	Ronald	1836	0,07	83	- 0,13	49	143	131	126	121	101 154
Sandro P Pp*	R 586251	Solito Red	Pace Red	301	0,36	47	0,10	20	121	135	112	116	107 137
Security P Pp*	R 917657	Solitar P	Styx Red	260	0,11	21	0,10	18	114	131	107	116	111 133
Soli-Red P Pp*	R 266500	Solitar P	Styx Red	1960	- 0,17	61	- 0,10	56	141	118	113	112	93 138
Sox-Red PP Pp*	R 267323	Sorelio P	My Dream P	402	0,55	70	0,23	36	134	115	115	108	106 137
Spot-Red P Pp*	R 267101	SputnikRDC	Match P	2012	- 0,23	56	- 0,16	51	138	122	116	114	104 144
Spread P Pp*	R 917681	SputnikRDC	Solitar P	1383	- 0,09	46	0,00	48	134	122	112	121	106 145

Zuchtwerte ausländischer genomischer Bullen auf deutscher Basis (schwarzbunt)

Name des Bullen	HB-Nr.	Vater	Muttersvater	Zuchtwertschätzung				RZM	RZE	RZS	RZN	RZR	gRZG
				Milch-Kg	F-%	F-Kg	E-%						
Enclave	772691	Regal	Legacy	1052	0,35	82	0,12	50	143	111	121	127	117 156
Kazaam	500570	No Excuse	Riveting	822	0,25	61	0,12	41	134	120	110	121	116 146
Papazzusi	500999	Einstein	Milktime	1106	0,13	59	0,10	49	137	117	119	118	108 143
Pegasus	500004	Dropkick	Fabulous	1273	0,00	50	- 0,03	40	131	126	111	117	109 139
Public	509675	Marius	Modesty	905	0,06	43	0,05	36	128	104	98	115	104 128
Ridercup	500938	Lariat	Resolve	567	0,37	63	0,13	33	131	122	113	120	114 146
Rocksongs	501162	Blizzard	Alcove	363	0,45	62	0,13	26	128	128	113	118	112 144
Rover	500936	AltaZazzle	Positive	565	0,67	94	0,13	33	139	118	102	122	113 149
Shield RDC	773086	Monteverdi	Rubels Red	1421	0,41	104	0,06	55	151	131	111	117	101 154
Soysauce	500574	Parfect	Legacy	1291	0,06	58	0,01	46	136	124	104	121	108 147

Zuchtwerte ausländischer genomischer Bullen auf deutscher Basis (rotbunt)

Name des Bullen	HB-Nr.	Vater	Muttersvater	Zuchtwertschätzung				RZM	RZE	RZS	RZN	RZR	gRZG
				Milch-Kg	F-%	F-Kg	E-%						
Augustus P Pp*	R 298581	Solitar P	Silky	70	0,20	21	0,24	25	117	123	120	119	105 132
Bolitar Pp*	R 298654	Solitar P	Jim P-Red	629	0,09	35	0,19	40	128	120	108	114	99 136
Cartoon P Pp*	R 298632	ATop-Red	Handy	111	0,36	38	0,18	21	119	117	117	130	114 143
I Am RedPP Pp	R 298612	Solitar P	Powerful	1131	- 0,26	19	- 0,06	33	120	113	112	119	107 133
Rammstein	R 298670	Jayvano	Jacuzzi	1673	0,00	68	0,07	65	148	119	105	110	105 148

OHG Agrarprodukte - *Mit Sicherheit die richtige Wahl!*

	Artikel-Nr.	Artikel-Bezeichnung	Preis netto
DIPPMITTEL	2095	MH-Lactifilm, 20 kg Kanister	117,00 €
	2098	MH-Lactifilm, ab 3 Kanister à 20 kg, pro Kanister	112,00 €
	2094	MH-LactiSpray, 20 kg Kanister	70,00 €
	2099	MH-LactiSpray, ab 3 Kanister à 20 kg, pro Kanister	67,00 €
	2075	4XLA A+B, Activator + Base, 2 x 20 kg Kanister = 1 Set	239,00 €
	2076	UDDERGOLD Activator+Base, 2 x 20 kg Kanister=1 Set	279,80 €
	5059	POWER BLUE MIX A+B, 2 x 20 kg Kanister = 1 Set	217,00 €
	2070	Risorsa Easy (Mix) A+B, Activator+Base, 2 x 20 kg Kanister = 1 Set	210,00 €
	2071	Risorsa Easy (Mix) A+B, Activator+Base, 2 Sets, pro Set	200,00 €
	2080	Risorsa Strong (Duo) A+B, Activator+Base, 2 x 20 kg Kanister = 1 Set	210,00 €
	2081	Risorsa Strong (Duo) A+B, Activator+Base, 2 Sets, pro Set	200,00 €
	2100	MH-Iodine S, 20 kg Kanister	73,40 €
	2110	MH-Iodine S, ab 3 Kanister à 20 kg, pro Kanister	71,00 €
	2101	MH-Iodine Film, 20 kg Kanister	78,40 €
	2111	MH-Iodine Film, ab 3 Kanister à 20 kg, pro Kanister	76,00 €
	2090	MH-Raidip 5000, jodhaltig, 20 kg Kanister	72,60 €
	2115	MH-Raidip 5000, ab 3 Kanister à 20 kg, pro Kanister	70,00 €
	2085	Eimü Doppeldip, 25 kg Kanister	107,00 €
	2010	Dippbecher mit Rücklaufsperr	9,50 €
	2011	Dippbecher mit Rücklaufsperr, Ersatzunterbecher	4,00 €
2012	Schaum-Dippbecher	12,50 €	
2055	Pumpe für 20-, 30-kg Kanister	7,00 €	
EUTERKONTROLLE/ -REINIGUNG	2077	Vordippmittel Alcide PREGold, Activator + Base, 2 x 20 kg Kanister = 1 Set	245,00 €
	9048	Vordippmittel Eimü Prema Clean, 20 kg Kanister	97,50 €
	3031	OHG Clean, feuchte Eutertücher, Nachfüllp. mit 1000 Tüchern	21,00 €
	3032	OHG Clean, feuchte Eutertücher, ab 4 Nachfüllpackungen, pro Packung	20,00 €
	3030	OHG Clean, feuchte Eutertücher, Eimer mit 1000 Tüchern	23,50 €
	3033	Putztuchrolle / Doppelrolle blau 3-lagig 22 x 36 cm, 2 x 1000 Blatt	33,00 €
	3034	Wandrollenhalter für Putztuchrollen	27,50 €
	2020	Schalmtest, 1 Liter Flasche	5,80 €
2021	Schalmtest, 5 Liter Kanister	23,60 €	
2025	Schalmtest Testbesteck	8,00 €	
MELKHIGIENE	1101	Melkperfekt AC, alkalisch, Melkmaschinenreiniger, 25 kg Kanister	36,50 €
	1104	Melkperfekt AC, alkalisch, 245 kg Fass	278,00 €
	1109	Melkperfekt S, sauer, Melkmaschinenreiniger, 24 kg Kanister	33,10 €
	1110	Melkperfekt S, sauer, 235 kg Fass	256,00 €
	1114	Roboterreiniger LE-A, 25 kg Kanister	51,25 €
	1119	Roboterreiniger LE-S, 25 kg Kanister	61,25 €
	1124	Asiral Melkperfekt A chlorfrei, 25 kg Kanister	50,75 €
	1125	Asiral Melkperfekt SO chlorfrei, 24 kg Kanister	38,85 €
	2123	Ferdei-Rox, Jodreiniger 10 kg Kanister	44,50 €
	1132	Peressigsäure 15 %, 20 kg Kanister, Zwischendesinfektion für Melkzeug	49,00 €
	1201	Milchfilterschläuche, 250 x 58 mm, 250 Stück Packung	12,75 €
	1301	Milchfilterschläuche, 250 x 58 mm, 4 x 250 Stück, pro Packung	11,48 €
	1202	Milchfilterschläuche, 320 x 58 mm, 250 Stück Packung	15,65 €
	1302	Milchfilterschläuche, 320 x 58 mm, 4 x 250 Stück, pro Packung	14,09 €
	1203	Milchfilterschläuche, 455 x 58 mm, 250 Stück Packung	18,70 €
	1303	Milchfilterschläuche, 455 x 58 mm, 4 x 250 Stück, pro Packung	16,83 €
	1206	Milchfilterschläuche, 530 x 58 mm, 250 Stück Packung	23,15 €
1306	Milchfilterschläuche, 530 x 58 mm, 4 x 250 Stück, pro Packung	20,83 €	
1204	Milchfilterschläuche, 620 x 58 mm, 250 Stück Packung	24,65 €	
1304	Milchfilterschläuche, 620 x 58 mm, 4 x 250 Stück, pro Packung	22,19 €	
KLAUENPFLEGE	1023	Calgonit steriliz F 30, 20 kg Kanister	36,50 €
	1058	Desintec Klauenbad Spezial, 25 kg Kanister	140,00 €
	1025	Pediline, Klauenpflege, 25 kg Kanister	185,00 €
	1061	HooFoods, 20 kg Kanister, Klauenpflegemittel	81,00 €
	1052	Hoof-fit Repiderma 200 ml Dose	12,75 €
	1057	Hoof-fit Bad, 20 Liter Kanister	155,00 €
	1056	Hoof-fit Liquid, 10 Liter Kanister	129,90 €
	1050	Hoof-fit Gel, Klauenpflegemittel, 330 ml Dose	21,95 €
	1054	Klauensocke	2,00 €
	1051	Bandage für Hoof-fit Gel (450 x 10 cm)	3,25 €

FUTTERKONZEPT - TOP FÜR JEDE PHASE

LANDMANS BEST ist die TOP Marke für Rinderhalter, die Ihre Tiere in jeder Situation optimal unterstützt. Unser Fütterungssystem sorgt dafür, dass Rinder individuell versorgt werden und ihre volle Leistungsfähigkeit erreichen können.

Unser System deckt den ständig wechselnden Bedarf an Spurenelementen, Mineralstoffen und Vitaminen ab - von der Kalbung und der Kälberaufzucht über die Hochlaktation bis zur Trockenstehtzeit.

AUFZUCHT

KALBUNG

LAKTATION

TROCKENSTEHTZEIT

Mit uns füttern Sie mit System!

Wir entwickeln unser Fütterungskonzept stetig weiter, abgestimmt auf die Bedürfnisse der Tiere und die Anforderungen Ihres Betriebes. Bei uns finden Sie das passende Produkt und die richtige Darreichungsform, sei es als Bolus, Futterpaste, Liquid oder Pulver.



...die starke Marke für den Stall!



OHG
Aktion
1.9. bis 31.10.
bis 15%



Online bestellen

TOP-BOLI FÜR TROCKENSTEHER & KALBUNG



CURATOP - TROCKENSTEHER BOLUS

Gezielte Versorgung mit Spurenelementen und Vitaminen über 70 Tage

12 Boli ~~140,90 €~~ 129,90 €



ACTITOP - EUTER BOLI

Stärkung der Abwehrkräfte mit Knoblauch für widerstandsfähige Euter

KOMPLEX 2 Boli ~~69,90 €~~ 59,90 €
AKUT 2 Boli ~~87,90 €~~ 74,90 €



ASPI TOP - ANTI-STRESS BOLUS

Steigerung der Futteraufnahme und Entspannung mit Salix Alba bei hoher Belastung

4 Boli ~~70,50 €~~ 62,90 €



CALCITOP - CALCIUM BOLUS

Effektive Milchfieberprophylaxe mit Calcium, Phosphor und Vitamin D3

24 Boli ~~99,90 €~~ 89,90 €



PHOCALTOP - PHOSPHOR BOLUS

Vorbeugung von Phosphormangel und atypischem Festliegen nach der Kalbung

24 Boli ~~119,90 €~~ 107,90 €



KETOTOP - KETOSE BOLUS

Doppelte Ketoseprophylaxe - fördert den Energiestoffwechsel und die Leberfunktion

12 Boli ~~89,90 €~~ 79,90 €

Euter Vorteilspackung 2+4

Die 2+4 Vorteilspackung ACTITOP AKUT Euterbolus und ASPI TOP Anti-Stress Bolus unterstützt die Widerstandskraft der Kühe gezielt bei Euterproblemen.

- Doppelt wirksame Widerstandskraft bei Euterproblemen
- Verbessert die Euterkondition und das Wohlbefinden der Tiere
- Erhöht die Futteraufnahme für eine konstantere Leistung
- Einfach in einer Gabe mit EASY Applikator verabreichen

ACTITOP AKUT 2 Boli + ASPI TOP 4 Boli ~~158,40 €~~ 128,40 €



30,-€
Spar-
pack



Alle Produkte und Preise erhältlich bei OHG:

Aktion gültig von 01.09. - 31.10.2024

Alle Preise zzgl. gesetzlicher MwSt. ggf. zzgl. Versandkosten. Vorbehaltlich Satz-u. Druckfehler.

Osnabrücker Herdbuch eG | Ochsenweg 42 | 49324 Melle-Föckinghausen
info@ohg-genetic.de | www.ohg-genetic.de

Casa Verde

Casa Verde Vertriebs GmbH | 44379 Dortmund
Tel. 0231 / 565576-0 | www.casaverde-natur.de

	Artikel-Nr.	Artikel-Bezeichnung	Preis netto
PFLEGE	2040	Eusan-Liniment, Euterpflegemittel, 500 ml Flasche	15,50 €
	2041	Eusan-Liniment, ab 3 Flaschen á 500 ml, pro Flasche	14,60 €
	2042	Eusan-Liniment, 2500 ml-Flasche	71,50 €
	2044	Udder Treat Mint Euterpflegespray, 500 ml Flasche	29,95 €
	1060	Vacasan (früher Vagizan), 200 ml Dose inkl. 5 Kanülen	19,90 €
FUTTERZUSATZMITTEL	5001	Propylenglycol, Kleingebinde (20-30 kg), je kg	2,39 €
	5005	Propylenglycol, Eingabepistole 200 ml	28,50 €
	5008	Propylenglycol, Eingabepistole 300 ml	29,50 €
	5020	Biopect, 5 kg Eimer	63,00 €
	5010	Calcium Feed B, 5 Liter Kanister (25 Portionen)	73,00 €
	5011	Calcium Feed B, ab 4 Kanister á 5 Liter, pro Kanister	66,50 €
	5021	Bi-Pill ab 5 Pack, pro Packung	21,50 €
	7002	Fastrack Dairy-Gel, Ergänzungsfuttermittel für Kühe, 300 ml Tube	38,00 €
	7011	Fastrack Dosierpistole für Dairy-Gel	15,00 €
	5033	„Boli“ CALCITOP Packung á 24 Boli	99,90 €
	5034	„Boli“ PHOCALTOP Packung á 24 Boli	119,90 €
	5048	„Boli“ FERTILTOP Packung á 12 Boli	149,90 €
	5047	„Boli“ KETOTOP Packung á 12 Boli	89,90 €
	5036	„Boli“ MINERALTOP Packung á 12 Boli	129,90 €
	5062	„Boli“ ACTITOP Akut Packung á 2 Boli	87,90 €
	5058	„Boli“ ACTITOP Komplex Packung á 2 Boli	69,90 €
	7027	„Boli“ Applikator Universal	25,90 €
5055	CALCITOP Liquid – Cal-Phos Tränke Rinder, 500 ml Flasche	6,75 €	
5056	BRONCHITOP Liquid Kräuterlösung Kälber, 500 ml Flasche	32,30 €	
SCHÄDLINGS- BEKÄMPFUNG	1035	Redtop, Biologische Fliegenfalle, wiederverwendbar	17,80 €
	1036	Redtop, Biologische Fliegenfalle, Nachfüllpackung	6,00 €
	1080	Fliegenfalle Redtop „Der Stall Super“ 60 x 34,5 cm, 6 Bögen + Halter	10,45 €
	1081	Fliegenfalle Silva „Die Manschette Super“ 12 Bögen	5,90 €
	1082	Fliegenfalle Redtop „Die Stallrolle Super“ 0,3 m x 9 m	10,45 €
	1086	Fensterfliegenfalle Redtop	2,15 €
	1073	InsekEX pour-on; 1 Liter Gebinde	72,00 €
	1074	InsekEX pour-on; 2,5 Liter Gebinde inkl. Pumpe	160,00 €
	1091	Grünrotin Ratten-Fertigköder (Wirkstoff Brodifacoum), 4 kg Eimer	36,50 €
1092	Ratten-Köderstation	8,00 €	
SONSTIGES	1001	Plastik-Überziehtiefel, 100 Stück/Packung	13,80 €
	1002	Einweg-Überziehkittel	2,00 €
	1003	Mehrweg-Overall, hellgrüner Vlies, waschbar	5,10 €
	4020	Arbeitshandschuhe, Nitril Flex, Größen: 8, 10, pro Paar	3,60 €
	3006	Besamungshandschuhe, 150 Stück/Packung	15,50 €
	2004	Ärmelschoner, 100 Stück/Beutel	8,50 €
	2001	Latexhandschuhe, 100 Stück/Packung	9,90 €
	2006	Melkhandschuhe, Fa. Showa, 100 Stück/Packung, Größe S-XL	16,10 €
	2007	Melkhandschuhe, Fa. Showa, ab 10 Packungen, pro Packung	14,00 €
	4001	Strickhalfter	2,00 €
	3001	Gleitgel, 1000 ml Flasche	4,50 €
	1005	Desinfektionsmatte, 180 cm x 90 cm x 6 cm	126,00 €
	1006	Desinfektionsmatte, 60 cm x 90 cm x 4 cm	35,00 €
	1030	Desinfektionsmittel, FL-des GA forte, 10,4 Liter Kanister	99,50 €
2124	Kopfstütze für Kühe (Drenchhilfe)	155,00 €	
9009	OHG-Hofschild	35,00 €	
BEKLEIDUNG	1040	Gummistiefel mit Sicherheitsstahlkappe S5, Gr. 40-48	25,00 €
	1043	BEKINA Gummistiefel mit Sicherheitsstahlkappe	55,00 €
	1045	Kittel mit Klettverschluss	60,00 €
	9067	OHG-Windbreaker	16,80 €
	9034	OHG-Arbeitsjacke, Winter	67,23 €
	9049	OHG-Sweatjacke „SCHWARZbunt“	41,93 €
	9057	OHG-Polo-Shirt „SCHWARZbunt“	12,61 €
	9060	Weste, Softshell (grün/schwarz)	42,02 €
	9061	Weste, Softshell (schwarz)	42,02 €
9066	OHG-Microfleecepullover	21,01 €	

Gültig ab 01.09.2024. Alle Preise zuzüglich Mehrwertsteuer. Freibleibendes Angebot. Irrtum vorbehalten. Weitere Informationen zu unseren Agrarprodukten und den laufenden Aktionen erhalten Sie bei unseren Besamungstechnikern oder bei Tobias Langkamp, per Telefon (05422) 987-242 oder E-Mail tlangkamp@ohg-genetic.de. **Wir freuen uns sehr über Ihre Anfrage!**

TOP-PASTEN

Schonende Eingabe, schmackhaft und lecker

Unsere neuen TOP-Pasten unterstützen Ihre Rinder schonend und gezielt in den wichtigsten Phasen wie am Laktationsende, in der Trockenstehzeit und zum Laktationsbeginn.

Sobald die Tiere die ersten Hübe der Pasten geschmeckt haben, werden diese akzeptiert und gerne aufgenommen. Dadurch wird die Eingabe für Mensch und Tier entspannter ohne Scheu.

In dem handlichen Eingaber sitzen die Pastenkartuschen sicher und können zügig, ohne zu kleckern, verfüttert werden.



Regulärer Preis € 15,00

SEP-OKT AKTION
1 Eingaber GRATIS
ab 2 Boxen à 12 Pasten

NEU



...die starke Marke für den Stall!



**OHG
Aktion**
1.9. bis 31.10.
bis 15%



Online bestellen



CALCITOP Paste
Calcium-Phosphor Paste zur
effektiven Milchfieberprophylaxe
Box 12 Pasten € 97,10



LACTATOP Paste
Reichhaltige Power-Paste für den
optimalen Start nach der Kalbung
Box 12 Pasten € 114,90



KETOTOP Paste
Energiereiche Paste zur
Verringerung der Ketosegefahr
Box 12 Pasten € 97,10



CARBONTOP Paste
Aktivkohle Paste stabilisiert die
Darmfunktion bei Verdauungsproblemen
Box 12 Pasten € 105,50



EuroTier[®]
First in animal farming.

2024

12. - 15. NOVEMBER | HANNOVER

WIR FREUEN UNS AUF IHREN BESUCH!



Halle 11 | Stand F11

Casa Verde

Halle 11 | Stand D10



Alle Produkte und Preise erhältlich bei OHG:

Aktion gültig von 01.09. - 31.10.2024

Alle Preise zzgl. gesetzlicher MwSt ggf. zzgl. Versandkosten. Vorbehaltlich Satz- u. Druckfehler.

Osnabrücker Herdbuch eG | Ochsenweg 42 | 49324 Melle-Föckinghausen
Info@ohg-genetic.de | www.ohg-genetic.de

Casa Verde

Casa Verde Vertriebs GmbH | 44379 Dortmund
Tel. 0231 / 565576-0 | www.casaverde-natur.de

Beschickerverzeichnis

Abbenhorn, R., Ostbevern	42, 85, 185, 232
Annen, R., Loxten	70, 72, 137, 172, 230, 274
Beyer, R., Seeste	97, 98, 121, 124, 153, 165, 191, 201, 207, 212, 246, 249, 250
Bielefeld-Dalvers GbR, Dalvers	114, 139, 211, 236, 272
Bösemeyer, J., Westerhausen	132, 208, 295, 299
Brunsmann, F., Holsten-Mündrup	40, 51, 162
Bunge Agrar, Niedermehnen	8, 24, 28, 31, 38, 164, 190, 241, 247, 248, 276, 286, 292
Büscher, C., Südmerzen	69, 71
Bussmann-Wöhle/O., Laggenbeck	54, 158
Dresselhaus, M., Schale	94, 168
Esselmann, L., Druichhorn	99, 144, 171, 174, 217
Garner, H., Dissen	120, 152, 179
Geers, S., Hollenstede	126, 163, 251, 267
Göpel Genetik GmbH, Herleshausen	74
Grothaus, S., Dratum	82, 101, 178, 237, 243
Gundlach, A., Hille	47, 52, 61, 67
Hoge, F., Kattenvenne	34, 35, 36
Holtgrewe, M., Allendorf	27, 220, 293, 294
Höveler, J., Voltlage	75, 80
Knapp, U., Wechte	60, 103, 128, 156, 157, 213, 242
Kolckhorst-Kahle, Haltern	17, 18, 233, 253, 256, 280
Konersmann, T., Natrup-Hagen	119, 224
Kühn-Altevoigt GbR, Hagen	140, 175
Küthe, A., Sussum	261
Langhorst GbR, Wehe	25, 63, 116
Langkamp, T., Hellern	10, 30
Leyschulte-Steer GbR, Seeste	186, 210, 222, 252, 270, 277
Linkmeyer eGbR, Haltern	62, 160, 161, 221
Loxtermann, M., Hestrup	289, 290
Lübbert, W., Schledehausen	135, 268, 303
Marahrens, N., Neuenkirchen	57, 109
Marquard, U., Icker	102
Meier GbR, Lashorst	1, 21
Mester, C., Röpke	122, 167, 173, 187, 197
Meyer z. Reckendorf, D., Strang	66, 169, 200, 265, 278
Meyer, H., Kettenkamp	39, 48, 142, 170, 198, 206, 271
Naber, B., Drantum	110, 151
Neßlage, F., Nortrup	43, 50, 68, 87, 133, 176, 202, 203, 223, 255
Niemeyer-Meier GbR, Harlinghausen	44, 45, 53, 89, 95, 118, 127, 136, 148, 150, 218, 258, 273, 282, 298
Niemeyer, A., Schwagstorf	123, 199, 285, 297, 300
Niermann, N., Schiplage	58, 104, 138, 159, 262, 263, 264, 296, 301
Nölker, T., Pye	3, 5, 6, 13, 65, 86, 231
Nunnenkamp GbR, Schröttinghausen	291, 302, 304
Ossege GbR, Hardensetzen	2, 11, 20, 32
Pille GbR, Winkelsetten	55, 193, 216, 240, 244
Pleitner, R., Uphausen-Eistrup	287
Pösse Agrar GbR, Kalkriese	235, 269
Pues, M., Laudiek	90
Redecker, H., Schwagstorf	92, 166, 205

Reinermann, U., Rüsfort	16, 33, 83, 91, 108, 115, 145, 181, 182, 184, 209, 215, 219, 227, 245
Rückin, W., Schwagstorf	73, 111, 112, 257
Rüters, T., Astrup	93, 134, 149
Rüther GbR, Rothertshausen	96, 183, 260
Schulte GbR, R. & G., Wechte	19, 22, 26, 37, 41, 77, 88, 192, 228, 229, 259
Schulze Holstein GbR, Vennermoor	4, 7, 14, 84, 100, 189, 195
Schumacher GbR, Drohne	78, 106, 107, 155, 177
Timmering-Brandl Milch KG, Vehs	29, 56, 59, 81, 105, 141, 143, 146, 154, 188, 194, 204, 225, 226, 238, 239, 254, 266, 275, 279, 281, 283, 284, 288
Uhlmann, H., Harderberg	79
Westendorf GbR, K. & A., Osteressen	49, 64, 113, 129, 234
Wiemann GbR, Hardensetten	125, 196
Wischmeier, R., Föckinghausen	117, 147, 180, 214
Wißmann, F., Suttorf	9, 12, 15, 23, 46, 76, 130, 131

Braunvieh Tiere 50

Rotbunte Tiere 4, 7, 18, 70, 85, 88, 120, 131, 134, 137, 185, 228, 229, 232, 250, 255, 260, 300

BERGOPHOR® Spezialprodukte für Milchvieh - ohne Gentechnik



Die BERGOPHOR® Rinder-Mineral- und Spezialkraftfutter sind nach den Vorgaben des Standards „ohne Gentechnik“ des Verbandes Lebensmittel ohne Gentechnik e. V. (VLOG) zertifiziert.



Tiergerechte Konzepte.
Gesundes Wachstum.
Ökologische Verantwortung.
Ökonomischer Erfolg.



FÜTTERN MIT SYSTEM

Ihr Ansprechpartner vor Ort:

MICHAEL WASSMANN

49635 Badbergen · ☎ 0172 4208334

✉ michael.wassmann@bergophor.de



Genossenschaftliche FinanzGruppe
Volksbanken Raiffeisenbanken

R+V-AGRARPOLICE

Erträge sichern. Gemeinsam und bewährt.

Die R+V-AgrarPolice ist der Rundumschutz für Ihren Betrieb –
ab jetzt noch besser.

Sprechen Sie mit uns!
Generalagentur Berger
Wolfgang Berger

www.wolfgang-berger.ruv.de

agrapolice.ruv.de



**Agrar
KompetenzCenter**
☎ 📍 🌾 🍷

Du bist nicht allein.

R+V



Gut aufgestellt – mit CombiMilk Milchaustauscher



www.combimilk.de

Das Geheimnis des Erfolges liegt in einer absolut gesunden und leistungsstarken Mannschaft. Vor allem auf eine solide Abwehr kommt es an. Bringen Sie Ihren Nachwuchs in Bestform und stärken Sie seine Abwehrkräfte. Die hochwertigen CombiMilk®-Milchaustauscher gewährleisten eine optimale Versorgung. Die ausgewogene Vitalstoffausstattung und die hohe Akzeptanz von CombiMilk® sind weitere Erfolgsfaktoren. Setzen Sie auf CombiMilk® – damit auch Ihre Abwehr steht!

Weitere Infos unter 0251 . 682-1133 (gebührenfrei).

CombiMilk 

Stärkt die Abwehrkräfte Ihrer Kälber.